

Plavecký klub Zlín



XXXXV. ročník

VÁNOČNÍ CENY

MĚSTA ZLÍNA

Zlín – 20.-21.12.2008

V Ý S L E D K Y

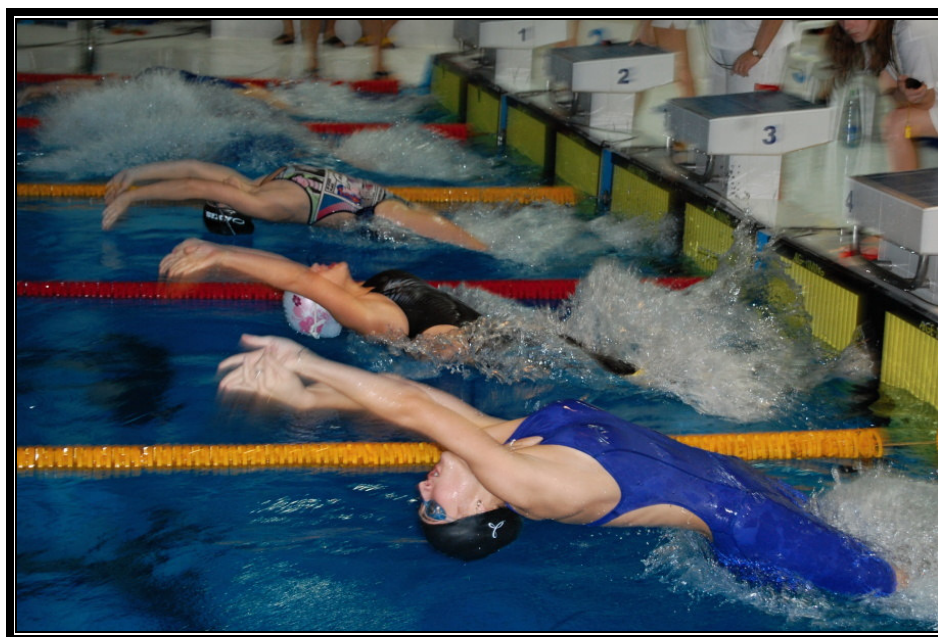

Termín: 20.-21.12.2008

Místo: Zlín

Bazén: 25m, 6 drah
obrátky hladké

El. časomíra : OMEGA

Polišenský Petr, Konečný Josef
Vrchní rozhodčí

Přehled přihlášených oddílů

Zkratka	Název	Zkratka	Název
AŠMB	Autoškoda Mladá Boleslav		
BiJa	TJ Bižuterie Jablonec nad Nisou		
Boh	Bohemians Praha		
FaBr	Fakultní klub Brno		
JPK	Jihlavský plavecký klub AXIS		
KPSOs	Klub plaveckých sportů Ostrava		
KomBr	Kometa Brno		
Olymp	Olymp Praha		
PKHK	Plavecký klub Hradec Králové		
PKKBr	Plavecký klub Krokodýl Brno		
PKNJ	Plavecký klub Nový Jičín		
PKPří	Plavecký klub Příbram		
PKVM	Plavecký klub Vysoké Mýto		
PKZá	Plavecký klub Zábřeh		
PKČL	Plavecký klub Česká Lípa		
PoPro	TJ Pozemstav Prostějov		
Racib	Zespół Szkół Mistrzostwa Sportowego		
SCPAP	SCPAP Pardubice		
SKPNy	SKP Nymburk		
SKS	SK Slavia Praha		
SKTTá	SKT Tábor		
SOPKo	Sportovní oddíl plavání Kolín		
SPP	Sportovní plavání Praha		
SIHa	Slávie Havířov		
SIPI	Slávia VŠ Plzeň		
SpPř	Spartak Přerov		
TJFr	TJ Frenštát pod Radhoštěm		
TJZn	TJ Znojmo		
TJŠum	TJ Šumperk		
TeBr	TJ Tesla Brno		
USK	USK Praha		
UnBr	Univerzita Brno		
UnOl	SK UP Olomouc		
Zlín	Plavecký klub Zlín		

Sbor rozhodčích

Funkce	Jméno	Kval
Vrchní rozhodčí:	Ing. Konečný Josef	1
	Polišenský Petr	1
Startér:	Polínek Stanislav	2
	Vrána Ivo	3
Pomocný startér:	Šup Jiří	3
Hlasatel:	Martinková Hana	2
Vrchní časoměřič:	Mgr. Zelinková Věra	3
Počítač:	Adamec Petr	2
Časomíra:	Nowak Miroslav	2
Náhradní časoměřiči:	Pucharová Martina	3
	Ledvinková Martina	3
Časoměřiči dr.1:	Goišová Zuzana	3
2:	Ambrůzová Kateřina	3
3:	Krásová Jitka	3
4:	Súszová Helena	3
5:	Milěřová Eliška	3
6:	Chlupová Andrea	3
Vrchní cílový rozhodčí:	Dočkalová Dana	1
Cíl vpravo:	Polínek Pavel	3
Cíl vlevo:	Kneslová Zuzna	3
Plavecké způsoby:	Horník Eduard	2
Vrchní obrátkový rozhodčí	Kouřilová Jana	2
Obr. rozh. dr. 1:	Mgr. Greplová Božena	3
2:	Ledvinková Martina ml.	3
3:	Mgr. Konigová Eva	1
4:	Mgr. Vágnerová Dagmar	3
5:	Polišenská Mariana	3
6:	Mgr. Kubalčíková Marcela	3
Vedoucí protokolu:	Mgr. Kasálek Zdeněk	3
Výsledky:	Tenková Alena	3
Lékař	MUDr. Litera Michal	2
Ředitel závodu	Dr. Přikryl Petr	2

1) 200 Volný způsob - Muži

Příjmení, jméno, rn, kategorie							ro / dr
1.	SPURNÝ :25.53 :53.10	Michal 1:21.23	1988	PKČL	1:49.18	846	07 / 3
2.	TOMÁŠEK :26.31 :55.09	Martin 1:23.87	1988	Zlín	1:52.50	774	07 / 4
3.	ZOUHAR :26.71 :55.79	Michal 1:24.68	1989	Zlín	1:53.01	763	07 / 6
4.	GRÁBL :27.46 :56.78	Lukáš 1:26.47	1991	KomBr	1:55.40	717	06 / 4
5.	GAJVORONSKIJ :26.82 :55.86	Denis 1:26.13	1991	USK	1:55.99	706	06 / 3
6.	NĚMEC :27.91 :58.17	Ondřej 1:27.87	1991	UnOI	1:56.84	691	06 / 1
7.	ŠVEHLA :27.26 :56.80	Jan 1:27.08	1991	KomBr	1:57.33	682	07 / 2
8.	MELICHÁREK :27.96 :58.09	Tomáš 1:28.37	1990	TJZn	1:57.37	681	06 / 5
9.	MALEŇÁK :27.71 :57.44	Filip 1:27.79	1990	UnBr	1:57.96	671	06 / 2
10.	RADINA :27.67 :57.52	Jakub 1:27.73	1989	PKNJ	1:58.10	669	05 / 2
11.	KOLÁŘ :27.78 :57.91	Marek 1:29.36	1991	Zlín	1:58.48	662	05 / 5
12.	BŘENDA :27.43 :57.44	Martin 1:28.00	1988	Boh	1:59.42	647	05 / 4
13.	POŠMOURNÝ :28.14 :58.88	Jan 1:30.33	1988	KomBr	2:00.02	637	07 / 5
14.	CAPIGA :27.78 :57.76	Filip 1:28.77	1991	Racib	2:00.25	634	06 / 6
15.	KOUBEK :28.21 :58.46	Michal 1:29.59	1991	JPK	2:00.87	624	07 / 1
16.	ČERNÍK :27.00 :57.54	Jan 1:30.09	1992	AŠMB	2:01.34	617	05 / 3
17.	SMEKAL :28.19 :59.28	Jan 1:31.61	1991	KomBr	2:02.68	597	04 / 3
18.	KAVŘÍK :27.53 :57.98	Adam 1:29.77	1992	SOPKo	2:02.90	593	05 / 1
19.	KOVÁŘŮ :28.38 :58.91	Jakub 1:31.19	1992	JPK	2:03.32	587	05 / 6
20.	KANIŠČEV :27.79 :58.63	Roman 1:31.68	1991	UnOI	2:04.84	566	04 / 2
21.	SOBOČÍK :29.18 1:00.49	Robert 1:32.35	1989	UnBr	2:04.96	565	03 / 5
22.	BAUER :28.00 :59.60	Martin 1:31.99	1989	Boh	2:05.04	564	02 / 4
23.	ADAMČÍK :29.11 1:00.72	Nico 1:33.50	1991	KomBr	2:05.80	553	01 / 4
24.	POWADA :28.15 :59.65	Jakub 1:33.01	1993	KPSOs	2:06.03	550	02 / 2
25.	LÁNA :28.60 1:00.05	Jáchym 1:33.00	1992	TeBr	2:06.17	549	01 / 3
26.	KREJČÍŘ :28.34 :59.48	Miroslav 1:33.05	1991	SpPř	2:06.18	548	04 / 6

1) 200 Volný způsob - Muži

Příjmení, jméno, rn, kategorie							ro / dr	
27.	HEINITZ :27.37	:59.14	Bernard 1:32.83	1991	Boh	2:07.47	532	04 / 4
28.	TRNKA :29.11	1:01.03	Michal 1:34.38	1990	JPK	2:07.94	526	03 / 4
29.	MALÍŘ :29.87	1:02.61	Miroslav 1:36.16	1993	KomBr	2:08.04	525	03 / 1
30.	TOBIÁŠ :29.81	1:03.04	Jakub 1:36.13	1995	KomBr	2:08.05	525	02 / 5
31.	HARTMANN :28.60	1:01.12	Tomáš 1:34.86	1990	KPSOs	2:08.19	523	04 / 1
32.	ZBOŘIL :30.91	1:03.82	Pavel 1:35.94	1991	Zlín	2:08.50	519	01 / 1
33.	SEDLÁK :29.47	1:02.11	Petr 1:35.65	1993	KomBr	2:08.87	515	03 / 3
34.	CHMELICKÝ :30.05	1:02.95	Martin 1:36.43	1995	Zlín	2:08.99	513	01 / 6
35.	DÁŇA :29.76	1:02.69	Jindřich 1:36.12	1994	JPK	2:09.18	511	03 / 6
36.	LEVINGER :29.82	1:03.43	Petr 1:37.03	1994	KPSOs	2:09.80	504	02 / 1
37.	MARHOUT :29.31	1:02.18	Antonín 1:36.41	1994	BiJa	2:10.01	501	03 / 2
38.	TAJČMAN :29.62	1:02.61	Petr 1:37.98	1995	BiJa	2:12.95	469	02 / 3
39.	ERBEN :30.13	1:02.93	Roman 1:37.38	1991	AŠMB	2:13.23	466	01 / 2
40.	STANĚK :30.37	1:04.10	Tomáš 1:40.29	1989	PKHK	2:16.44	434	04 / 5
41.	HLINĚNSKÝ :30.61	1:04.41	Michal 1:40.74	1993	KomBr	2:17.87	420	02 / 6
42.	TOMEK :30.15	1:04.58	Zdeněk 1:40.88	1994	BiJa	2:18.19	417	01 / 5

2) 200 Volný způsob - Ženy

Příjmení, jméno, rn, kategorie							ro / dr
1.	KUCHTÍČKOVÁ :29.19 1:00.28	Jitka 1:32.37	1987	Zlín	2:04.69	785	06 / 4
2.	ZÁVADOVÁ :29.16 1:01.02	Barbora 1:34.19	1993	KPSOs	2:08.00	726	06 / 3
3.	KOSTKOVÁ :30.80 1:03.74	Gabriela 1:37.46	1979	PKHK	2:10.18	690	06 / 6
4.	VOKOUNOVÁ :30.78 1:04.64	Michelle 1:39.45	1993	KPSOs	2:12.11	660	04 / 3
5.	FRITCHEOVÁ :30.82 1:04.11	Aneta 1:38.56	1992	Boh	2:12.41	655	04 / 4
6.	RYBÁŘOVÁ :31.41 1:04.71	Silvie 1:39.08	1985	KomBr	2:12.58	653	06 / 5
7.	KUČEROVÁ :30.66 1:04.74	Klára 1:39.89	1993	SIPI	2:14.64	623	05 / 4
8.	ČERNÍKOVÁ :32.19 1:06.63	Kateřina 1:41.24	1990	AŠMB	2:15.20	616	06 / 2
9.	PICKOVÁ :32.17 1:06.70	Barbora 1:41.33	1992	JPK	2:15.35	614	06 / 1
10.	HOLUBOVÁ :31.82 1:05.81	Zuzana 1:40.84	1991	TJZn	2:15.46	612	05 / 2
11.	NOVÁKOVÁ :31.55 1:06.32	Kateřina 1:42.23	1992	SOPKo	2:16.29	601	05 / 5
12.	HOLASOVÁ :32.01 1:06.40	Kristýna 1:41.83	1992	JPK	2:16.82	594	05 / 1
13.	VELOVÁ :30.64 1:05.12	Zuzana 1:41.08	1990	BiJa	2:17.04	591	05 / 3
14.	LAUBEROVÁ :32.40 1:08.41	Veronika 1:43.86	1991	SKTTá	2:19.26	563	03 / 4
15.	KOLOMAZNÍKOVÁ :31.98 1:07.20	Eva 1:43.82	1984	Boh	2:20.06	554	01 / 3
16.	RODOVÁ :32.74 1:08.90	Markéta 1:45.28	1993	JPK	2:20.69	546	03 / 3
17.	VODIČKOVÁ :31.62 1:06.26	Marta 1:43.34	1991	JPK	2:21.54	537	04 / 1
18.	NEBELOVÁ :32.17 1:07.69	Kateřina 1:45.07	1992	KPSOs	2:21.73	534	05 / 6
19.	HOŘEJŠÍ :31.79 1:07.22	Věra 1:45.01	1988	SKTTá	2:22.40	527	04 / 2
20.	HAJDOVÁ :32.95 1:09.19	Jana 1:46.51	1990	Zlín	2:23.82	512	04 / 6
21.	HYKRDOVÁ :33.50 1:09.73	Ivana 1:47.16	1993	PKKBr	2:23.92	510	02 / 2
22.	HORUTOVÁ :33.02 1:09.21	Kristýna 1:47.16	1991	PKNJ	2:23.98	510	03 / 2
23.	TESAŘOVÁ :32.85 1:09.16	Barbora 1:46.83	1992	PKKBr	2:24.23	507	03 / 6
24.	ADÁMKOVÁ :33.85 1:10.50	Barbora 1:47.87	1993	TJFr	2:24.24	507	02 / 5
25.	HOŘEJŠÍ :32.54 1:09.62	Kamila 1:48.34	1992	SKTTá	2:24.93	500	02 / 3
26.	PALIDEROVÁ :32.84 1:09.23	Alena 1:47.64	1994	KPSOs	2:25.89	490	03 / 5

2) 200 Volný způsob - Ženy

Příjmení, jméno, rn, kategorie							ro / dr
27.	POMAHAČOVÁ	Lucie	1993	SIPI	2:27.59	473	04 / 5
	:31.73	1:08.14	1:47.76				
28.	VRCHOVÁ	Kristýna	1994	PoPro	2:27.98	470	03 / 1
	:33.62	1:10.61	1:48.96				
29.	SVOBODOVÁ	Nikola	1992	KomBr	2:29.35	457	02 / 1
	:34.00	1:11.58	1:50.35				
30.	VRÁNOVÁ	Kateřina	1994	TeBr	2:29.73	453	02 / 4
	:33.76	1:11.68	1:51.10				
31.	POPELKOVÁ	Tereza	1992	KomBr	2:33.40	422	01 / 4
	:35.29	1:14.03	1:54.52				
32.	RYCHNOVSKÁ	Tereza	1992	KomBr	2:42.49	355	01 / 2
	:35.26	1:15.93	1:58.94				

START2000 ver. ČSPS001

SwSportService

21.12.2008

08:52:01

3) 100 Polohový závod - Muži

Příjmení, jméno, rn, kategorie							ro / dr
1.	SVOBODA	<i>Květoslav</i>	1982	TJZn	:56.66	833	07 / 3
2.	SMETANA	<i>Ondřej</i>	1990	JPK	:59.67	713	07 / 4
3.	NOVÁK	<i>Tomáš</i>	1988	SIPI	1:00.88	671	07 / 5
4.	MARTINEK	<i>Tomáš</i>	1982	USK	1:01.40	655	06 / 4
5.	PAVLÍČEK	<i>Tomáš</i>	1993	KPSOs	1:01.41	654	05 / 4
6.	VAISOCHER	<i>Daniel</i>	1983	USK	1:01.53	650	07 / 2
7.	BRADA	<i>Tomáš</i>	1990	KPSOs	1:03.06	604	07 / 1
8.	DVORSKÝ	<i>Jan</i>	1991	TJŠum	1:03.12	602	05 / 3
9.	BÖSWART	<i>Jonáš</i>	1990	SKS	1:03.24	599	07 / 6
10.	JANOVSKÝ	<i>Jiří</i>	1988	AŠMB	1:03.77	584	06 / 2
11.	VOBOŘIL	<i>Matěj</i>	1993	KomBr	1:04.07	576	06 / 1
12.	DOSTALÍK	<i>Jan</i>	1983	UnBr	1:04.33	569	06 / 5
13.	SKŘIČEK	<i>Filip</i>	1992	PKNJ	1:04.37	568	06 / 3
14.	JEHLIČKA	<i>David</i>	1991	SCPAP	1:04.91	554	05 / 2
15.	VÍT	<i>Ondřej</i>	1991	SOPKo	1:05.01	551	05 / 1
16.	SVOJANOVSKÝ	<i>Jan</i>	1993	KPSOs	1:05.33	543	05 / 5
17.	VLACH	<i>Matouš</i>	1992	Zlín	1:05.51	539	03 / 2
18.	HUDEC	<i>Jan</i>	1988	UnBr	1:05.84	531	06 / 6
19.	ŠTÁBL	<i>Jan</i>	1992	KomBr	1:06.27	521	03 / 6
20.	ŠTENCEL	<i>Martin</i>	1992	FaBr	1:06.31	520	04 / 3
21.	FAJKOŠ	<i>David</i>	1988	SIHa	1:06.46	516	03 / 5
22.	HOCHMANN	<i>Adam</i>	1990	Boh	1:06.50	515	03 / 4
23.	HUDZIETZ	<i>David</i>	1993	KPSOs	1:06.80	508	04 / 5
24.	NOVOTNÍK	<i>Adam</i>	1993	KomBr	1:06.96	505	04 / 6
25.	HLINĚNSKÝ	<i>Michal</i>	1993	KomBr	1:07.59	491	05 / 6
26.	PEKAŘ	<i>Ervin</i>	1990	SKS	1:08.19	478	03 / 3
27.	CHOBOT	<i>Ivo</i>	1994	KPSOs	1:08.20	478	02 / 3
28.	MICHALICA	<i>Tomáš</i>	1994	Zlín	1:08.38	474	02 / 4
29.	PANTŮČEK	<i>Ondřej</i>	1991	KomBr	1:09.52	451	04 / 2
30.	LAPeŠ	<i>Lukáš</i>	1991	PKKBr	1:09.61	449	03 / 1
31.	DOUBRAVA	<i>Jan</i>	1993	KomBr	1:10.03	441	02 / 2
32.	HOVORKA	<i>Patrik</i>	1993	Zlín	1:10.11	440	02 / 5
33.	RYDLO	<i>Adam</i>	1992	BiJa	1:10.12	439	04 / 4
34.	JELÍNEK	<i>Jan</i>	1995	Zlín	1:10.42	434	01 / 4
35.	VAVŘÍN	<i>Radek</i>	1990	TeBr	1:11.11	421	01 / 3
36.	JENŠÍ	<i>Václav</i>	1993	SPP	1:11.59	413	02 / 6
37.	SELUCKÝ	<i>Vojtěch</i>	1994	KPSOs	1:12.27	401	01 / 5
38.	ZBAVITEL	<i>Martin</i>	1990	TJFr	1:12.93	391	02 / 1
39.	VANĚČKA	<i>Zdeněk</i>	1995	Zlín	1:14.21	371	01 / 2
	NOVÁK	<i>Pavel</i>	1992	BiJa	Diskval.		04 / 1

Nenastoupil

4) 100 Polohový závod - Ženy

Příjmení, jméno, rn, kategorie							ro / dr
1.	<i>PALOUŠKOVÁ</i>	<i>Hana</i>	<i>1987</i>	<i>SCPAP</i>	<i>1:05.26</i>	785	06 / 3
2.	<i>OSTROWSKA</i>	<i>Agnieszka</i>	<i>1990</i>	<i>Racib</i>	<i>1:06.00</i>	759	06 / 4
3.	<i>NEŠPOROVÁ</i>	<i>Kristina</i>	<i>1991</i>	<i>TeBr</i>	<i>1:06.85</i>	730	06 / 1
4.	<i>HORNÍKOVÁ</i>	<i>Vendula</i>	<i>1990</i>	<i>Zlín</i>	<i>1:07.22</i>	718	06 / 2
5.	<i>VÁCLAVÍKOVÁ</i>	<i>Klára</i>	<i>1987</i>	<i>KomBr</i>	<i>1:08.04</i>	693	06 / 5
6.	<i>MRÁČKOVÁ</i>	<i>Tereza</i>	<i>1992</i>	<i>PoPro</i>	<i>1:09.57</i>	648	05 / 4
7.	<i>STRAPKOVÁ</i>	<i>Markéta</i>	<i>1988</i>	<i>Zlín</i>	<i>1:09.98</i>	637	05 / 3
8.	<i>KUČEROVÁ</i>	<i>Klára</i>	<i>1990</i>	<i>JPK</i>	<i>1:10.27</i>	629	06 / 6
9.	<i>GARGULÁKOVÁ</i>	<i>Kateřina</i>	<i>1992</i>	<i>Zlín</i>	<i>1:11.02</i>	609	03 / 5
10.	<i>PLÁTENÍKOVÁ</i>	<i>Aneta</i>	<i>1993</i>	<i>KomBr</i>	<i>1:11.10</i>	607	05 / 2
11.	<i>TYLOVÁ</i>	<i>Tereza</i>	<i>1993</i>	<i>Zlín</i>	<i>1:12.38</i>	575	02 / 3
12.	<i>MARKOVÁ</i>	<i>Vendula</i>	<i>1987</i>	<i>UnBr</i>	<i>1:12.85</i>	564	05 / 5
13.	<i>MACHOVÁ</i>	<i>Andrea</i>	<i>1993</i>	<i>SIPI</i>	<i>1:13.04</i>	560	04 / 6
14.	<i>DVORSKÁ</i>	<i>Petra</i>	<i>1988</i>	<i>PKNJ</i>	<i>1:13.17</i>	557	05 / 1
15.	<i>MILERSKÁ</i>	<i>Veronika</i>	<i>1990</i>	<i>PKHK</i>	<i>1:13.42</i>	551	04 / 4
16.	<i>SKOUMALOVÁ</i>	<i>Martina</i>	<i>1994</i>	<i>PoPro</i>	<i>1:13.47</i>	550	03 / 3
17.	<i>ŠLECHTOVÁ</i>	<i>Kateřina</i>	<i>1994</i>	<i>KPSOs</i>	<i>1:14.91</i>	519	04 / 3
18.	<i>HOLOUBKOVÁ</i>	<i>Petra</i>	<i>1992</i>	<i>SKS</i>	<i>1:15.32</i>	511	03 / 4
19.	<i>PŠÍROVÁ</i>	<i>Marcela</i>	<i>1995</i>	<i>TeBr</i>	<i>1:15.40</i>	509	04 / 2
20.	<i>TIOKOVÁ</i>	<i>Zuzana</i>	<i>1993</i>	<i>KPSOs</i>	<i>1:16.29</i>	491	04 / 1
21.	<i>JANOUŠKOVÁ</i>	<i>Jana</i>	<i>1993</i>	<i>BiJa</i>	<i>1:16.34</i>	490	04 / 5
22.	<i>LUNDOVÁ</i>	<i>Kristýna</i>	<i>1994</i>	<i>TeBr</i>	<i>1:16.51</i>	487	02 / 5
23.	<i>CHLÁDOVÁ</i>	<i>Klára</i>	<i>1987</i>	<i>SOPKo</i>	<i>1:17.31</i>	472	02 / 4
	<i>MALEŇÁKOVÁ</i>	<i>Daniela</i>	<i>1994</i>	<i>TeBr</i>	<i>1:17.31</i>	472	03 / 6
25.	<i>TRAGANOVÁ</i>	<i>Petra</i>	<i>1990</i>	<i>TJFr</i>	<i>1:17.35</i>	471	02 / 2
26.	<i>ODSTRČILÍKOVÁ</i>	<i>Aneta</i>	<i>1993</i>	<i>KPSOs</i>	<i>1:17.57</i>	467	03 / 2
27.	<i>ZLOCHOVÁ</i>	<i>Alžběta</i>	<i>1994</i>	<i>Zlín</i>	<i>1:17.58</i>	467	01 / 4
28.	<i>KOVÁČOVÁ</i>	<i>Monika</i>	<i>1993</i>	<i>Zlín</i>	<i>1:18.00</i>	460	02 / 1
29.	<i>PASTORKOVÁ</i>	<i>Tereza</i>	<i>1984</i>	<i>Boh</i>	<i>1:18.46</i>	452	01 / 3
30.	<i>JAKUBKOVÁ</i>	<i>Vendula</i>	<i>1992</i>	<i>TeBr</i>	<i>1:19.37</i>	436	01 / 2
	<i>KŘIVÁNKOVÁ</i>	<i>Iva</i>	<i>1993</i>	<i>KomBr</i>	<i>Diskval.</i>		05 / 6
	Předčasný start SW 4.4						
	<i>HRUŠKOVÁ</i>	<i>Aneta</i>	<i>1995</i>	<i>TJZn</i>	<i>Diskval.</i>		03 / 1
	Nenastoupila						

5) 200 Motýlek - Muži

Příjmení, jméno, rn, kategorie							ro / dr
1.	GRÁBL :28.16 :59.23	Lukáš 1:31.42	1991	KomBr	2:03.92	747	04 / 4
2.	HAVLÍK :27.45 :59.30	Martin 1:31.90	1988	TJZn	2:05.99	711	04 / 3
3.	ŠRAUT :27.98 1:00.05	Bohumír 1:33.78	1975	KomBr	2:07.80	681	04 / 2
4.	HRAZDÍRA :28.47 1:01.21	Adam 1:35.56	1991	KomBr	2:10.46	640	04 / 1
5.	PALATKA :27.65 1:00.24	Ondřej 1:34.76	1992	PoPro	2:10.71	637	03 / 3
6.	SOSNA :28.81 1:03.28	Norbert 1:39.38	1992	KPSOs	2:14.87	580	03 / 4
7.	SMETANA :29.82 1:03.29	Ondřej 1:39.13	1988	Boh	2:16.33	561	02 / 3
8.	ZETOCHA :31.23 1:04.46	Marek 1:39.33	1991	PKNJ	2:17.16	551	03 / 6
9.	BŘENDA :30.17 1:04.39	Martin 1:40.70	1988	Boh	2:17.18	551	02 / 4
10.	POŠMOURNÝ :30.94 1:06.47	Jan 1:43.04	1988	KomBr	2:17.23	550	04 / 5
11.	ŠPINAR :30.79 1:05.87	Filip 1:42.39	1991	KomBr	2:17.82	543	04 / 6
12.	RAČEK :29.36 1:04.23	Ondřej 1:41.17	1991	JPK	2:18.15	539	03 / 2
13.	CHMELAŘ :30.05 1:05.99	Ondřej 1:43.87	1988	SpPř	2:20.61	511	03 / 1
14.	KUČERA :32.17 1:08.47	Josef 1:47.03	1991	Boh	2:26.59	451	02 / 5
15.	JEDLIČKA :33.27 1:10.87	Roman 1:50.57	1991	TJFr	2:31.31	410	02 / 2
16.	ZLÁMAL :34.38 1:14.47	Radomír 1:54.79	1991	TJZn	2:32.39	402	01 / 3
17.	SEDLÁK :32.67 1:11.54	Petr 1:52.09	1993	KomBr	2:34.08	389	03 / 5
18.	ČERVINKA :33.61 1:11.94	Jakub 1:53.86	1992	SOPKo	2:38.87	355	01 / 4
19.	CHLÁD :34.09 1:14.65	Robert 1:59.01	1990	SOPKo	2:46.66	307	01 / 2

6) 200 Motýlek - Ženy

Příjmení, jméno, rn, kategorie							ro / dr
1.	RYBÁŘOVÁ :30.66 1:04.59	Silvie 1:39.92	1985	KomBr	2:15.46	797	02 / 3
2.	ČERMÁKOVÁ :32.66 1:08.45	Nela 1:46.16	1992	JPK	2:25.47	643	02 / 4
3.	ZAPLETALOVÁ :33.47 1:11.97	Barbora 1:51.53	1988	TeBr	2:30.91	576	02 / 1
4.	BAUEROVÁ :32.68 1:10.83	Petra 1:51.03	1990	Boh	2:32.46	559	02 / 5
5.	KANIŠČEVOVÁ :34.21 1:13.04	Kristýna 1:53.42	1993	UnOl	2:34.08	541	02 / 6
6.	ŘIHÁKOVÁ :35.26 1:15.60	Lucie 1:58.11	1994	PoPro	2:41.26	472	01 / 3
7.	HALÁKOVÁ :34.82 1:14.70	Kateřina 1:58.88	1990	Boh	2:44.41	446	01 / 4
8.	JAKUBKOVÁ :37.42 1:22.87	Vendula 2:09.60	1992	TeBr	2:55.77	365	01 / 2

7) 100 Prsa - Muži

Příjmení, jméno, rn, kategorie							ro / dr
1.	GORCZYCA	<i>Przemysław</i>	1990	<i>Racib</i>	:28.86	1:01.08	865 / 07 / 3
2.	SMETANA	<i>Ondřej</i>	1990	<i>JPK</i>	:29.99	1:03.68	763 / 07 / 4
3.	NOVÁK	<i>Tomáš</i>	1988	<i>SIPI</i>	:31.12	1:05.58	699 / 07 / 5
4.	GŁADYSZ	<i>Krzysztof</i>	1992	<i>Racib</i>	:31.01	1:05.64	697 / 06 / 3
5.	BÁTĚK	<i>Tomáš</i>	1989	<i>PoPro</i>	:31.09	1:05.78	693 / 07 / 2
6.	VAISOCHER	<i>Daniel</i>	1983	<i>USK</i>	:30.94	1:06.05	684 / 07 / 1
7.	JEHLIČKA	<i>David</i>	1991	<i>SCPAP</i>	:32.00	1:06.20	680 / 07 / 6
8.	ADAMČÍK	<i>Nico</i>	1991	<i>KomBr</i>	:32.22	1:07.30	647 / 06 / 2
9.	KOVÁŘŮ	<i>Jakub</i>	1992	<i>JPK</i>	:31.68	1:07.70	635 / 05 / 6
10.	DANĚK	<i>Jiří</i>	1993	<i>UnOI</i>	:32.35	1:08.09	624 / 05 / 4
11.	HUDEC	<i>Jan</i>	1988	<i>UnBr</i>	:32.19	1:08.29	619 / 06 / 1
12.	PEKAŘ	<i>Ervin</i>	1990	<i>SKS</i>	:32.33	1:08.79	606 / 05 / 5
13.	VÍT	<i>Ondřej</i>	1991	<i>SOPKo</i>	:32.64	1:09.03	599 / 05 / 1
14.	MIKOTA	<i>Karel</i>	1992	<i>UnOI</i>	:33.30	1:10.22	569 / 06 / 6
15.	ŠEVČÍK	<i>Jakub</i>	1994	<i>KomBr</i>	:33.65	1:10.86	554 / 05 / 3
16.	TOBIÁŠ	<i>Jakub</i>	1995	<i>KomBr</i>	:34.17	1:10.88	554 / 05 / 2
17.	DOSTALÍK	<i>Jan</i>	1983	<i>UnBr</i>	:34.27	1:11.24	545 / 04 / 4
18.	JANOVSKÝ	<i>Jiří</i>	1988	<i>AŠMB</i>	:33.81	1:11.49	540 / 04 / 3
19.	BRADA	<i>Tomáš</i>	1990	<i>KPSOs</i>	:34.59	1:11.53	539 / 06 / 5
20.	FREML	<i>Josef</i>	1991	<i>Zlín</i>	:33.69	1:11.57	538 / 03 / 4
21.	VAŠATA	<i>Jiří</i>	1988	<i>PKHK</i>	:33.40	1:11.69	535 / 04 / 2
22.	ILLNAR	<i>Richard</i>	1991	<i>SCPAP</i>	:33.13	1:12.35	521 / 02 / 3
23.	NOVOTNÍK	<i>Adam</i>	1993	<i>KomBr</i>	:34.21	1:12.55	516 / 04 / 6
24.	MALÍŘ	<i>Miroslav</i>	1993	<i>KomBr</i>	:34.05	1:12.79	511 / 04 / 5
25.	ŠPINAR	<i>Filip</i>	1991	<i>KomBr</i>	:34.60	1:13.00	507 / 04 / 1
26.	VLACH	<i>Matouš</i>	1992	<i>Zlín</i>	:33.63	1:13.24	502 / 03 / 2
27.	POWADA	<i>Jakub</i>	1993	<i>KPSOs</i>	:34.82	1:13.63	494 / 03 / 3
28.	HOCHMANN	<i>Adam</i>	1990	<i>Boh</i>	:34.71	1:14.53	476 / 03 / 5
29.	KÚTNIK	<i>Ján</i>	1992	<i>KomBr</i>	:35.99	1:14.95	468 / 03 / 1
30.	JENŠÍ	<i>Václav</i>	1993	<i>SPP</i>	:36.31	1:16.73	436 / 03 / 6
31.	CHOBOT	<i>Ivo</i>	1994	<i>KPSOs</i>	:37.08	1:17.59	422 / 02 / 4
32.	REJLEK	<i>Tomáš</i>	1991	<i>BiJa</i>	:35.91	1:18.22	412 / 02 / 2
33.	VAVŘÍN	<i>Radek</i>	1990	<i>TeBr</i>	:37.10	1:18.47	408 / 02 / 5
34.	POLACH	<i>Marek</i>	1991	<i>TJZn</i>	:36.69	1:18.74	404 / 02 / 1
35.	CHRIPKO	<i>Oliver</i>	1993	<i>Zlín</i>	:37.46	1:18.90	401 / 01 / 5
36.	VYBÍHAL	<i>Adam</i>	1993	<i>Zlín</i>	:37.05	1:19.45	393 / 01 / 2
37.	JELÍNEK	<i>Jan</i>	1995	<i>Zlín</i>	:38.59	1:21.31	367 / 01 / 3
38.	SELUCKÝ	<i>Vojtěch</i>	1994	<i>KPSOs</i>	:39.05	1:21.33	366 / 01 / 4
39.	CHLÁD	<i>Robert</i>	1990	<i>SOPKo</i>	:37.75	1:21.49	364 / 02 / 6
	ZRNO	<i>Jan</i>	1987	<i>Olymp</i>	: .	Diskval.	06 / 4

Nenastoupil

8) 100 Prsa - Ženy

Příjmení, jméno, rn, kategorie								ro / dr
1.	CHOCO VÁ	<i>Petra</i>	1986	PKČL	:31.85	1:07.81	899	04 / 3
2.	PALOUŠK OVÁ	<i>Hana</i>	1987	SCPAP	:33.18	1:10.30	807	04 / 4
3.	OSTROWSKA	<i>Agnieszka</i>	1990	Racib	:34.57	1:12.22	744	04 / 5
4.	LEDVINKO VÁ	<i>Adéla</i>	1988	KomBr	:34.30	1:12.63	731	04 / 1
5.	NEJEZCHLEBO VÁ	<i>Lucie</i>	1991	UnOI	:34.62	1:13.15	716	04 / 6
6.	NEŠPORO VÁ	<i>Kristina</i>	1991	TeBr	:34.82	1:13.79	697	03 / 2
7.	POLOCZEK	<i>Natalia</i>	1991	Racib	:35.22	1:14.78	670	03 / 4
8.	MARCAK	<i>Monika</i>	1991	Racib	:34.94	1:14.79	670	03 / 3
9.	FRITCHEO VÁ	<i>Aneta</i>	1992	Boh	:36.08	1:15.90	641	03 / 6
10.	PLÁTENÍK OVÁ	<i>Aneta</i>	1993	KomBr	:37.29	1:17.57	600	03 / 5
11.	LETOCHO VÁ	<i>Veronika</i>	1992	UnOI	:36.48	1:17.75	596	03 / 1
12.	HANUŠTIAK OVÁ	<i>Jana</i>	1993	Zlín	:37.28	1:19.29	562	02 / 4
13.	ALTOVÁ	<i>Michaela</i>	1994	KPSOs	:37.79	1:19.55	557	02 / 3
14.	DVORSKÁ	<i>Petra</i>	1988	PKNJ	:37.90	1:19.66	554	02 / 2
15.	TIOKOVÁ	<i>Zuzana</i>	1993	KPSOs	:38.56	1:20.69	533	02 / 5
16.	MILERSKÁ	<i>Veronika</i>	1990	PKHK	:38.38	1:21.24	523	04 / 2
17.	CHLÁDOVÁ	<i>Klára</i>	1987	SOPKo	:38.76	1:22.75	495	01 / 2
18.	ROCHOVANSKÁ	<i>Diana</i>	1995	Zlín	:40.58	1:24.66	462	01 / 5
19.	BABICOVÁ	<i>Tereza</i>	1994	KPSOs	:40.28	1:24.70	461	02 / 6
20.	JANOUSHK OVÁ	<i>Jana</i>	1993	BiJa	:39.63	1:25.10	455	02 / 1
21.	LUNDOVÁ	<i>Kristýna</i>	1994	TeBr	:40.44	1:25.41	450	01 / 3
22.	MALEŇÁK OVÁ	<i>Daniela</i>	1994	TeBr	:40.62	1:25.95	441	01 / 1
23.	SKOUMALO VÁ	<i>Martina</i>	1994	PoPro	:40.52	1:25.99	441	01 / 4
	HRUŠKOVÁ	<i>Aneta</i>	1995	TJZn	: .	Diskval.		01 / 6
	Nenastoupila							

9) 100 Znak - Muži

Příjmení, jméno, rn, kategorie								ro / dr
1.	BAĐURA	<i>Martin</i>	1989	KPSOs	:26.25	:55.15	797	06 / 3
2.	PALATKA	<i>Ondřej</i>	1992	PoPro	:29.18	1:00.25	612	06 / 4
3.	BENÍČEK	<i>Karel</i>	1992	Zlín	:29.52	1:00.54	603	05 / 3
4.	MARTINEK	<i>Tomáš</i>	1982	USK	:29.29	1:00.62	600	06 / 5
5.	HRABAL	<i>Martin</i>	1988	Zlín	:29.52	1:01.20	583	05 / 4
6.	ABBASOV	<i>Turan</i>	1990	KomBr	:29.76	1:01.42	577	06 / 1
7.	CAPIGA	<i>Filip</i>	1991	Racib	:29.85	1:01.54	574	06 / 6
8.	SKŘIČEK	<i>Filip</i>	1992	PKNJ	:30.31	1:02.20	556	04 / 3
9.	ČERNÍK	<i>Jan</i>	1992	AŠMB	:29.57	1:02.32	553	06 / 2
10.	BÖSWART	<i>Jonáš</i>	1990	SKS	:30.45	1:02.68	543	05 / 1
11.	VOBOŘIL	<i>Matěj</i>	1993	KomBr	:30.27	1:03.19	530	04 / 4
12.	KOUBEK	<i>Michal</i>	1991	JPK	:30.81	1:03.53	522	05 / 6
13.	KAVŘÍK	<i>Adam</i>	1992	SOPKo	:30.79	1:03.77	516	05 / 2
14.	RAČEK	<i>Ondřej</i>	1991	JPK	:30.70	1:03.85	514	05 / 5
15.	KREJČÍŘ	<i>Miroslav</i>	1991	SpPř	:30.99	1:04.33	502	03 / 3
16.	BREJCHA	<i>Stanislav</i>	1990	Zlín	:31.30	1:04.55	497	04 / 2
17.	ADAMČÍK	<i>Nico</i>	1991	KomBr	:31.36	1:04.66	495	02 / 3
18.	BAUER	<i>Martin</i>	1989	Boh	:31.73	1:05.18	483	03 / 2
19.	KANIŠČEV	<i>Roman</i>	1991	UnOI	:31.28	1:05.50	476	04 / 5
20.	SVOJANOVSKÝ	<i>Jan</i>	1993	KPSOs	:31.92	1:06.19	461	04 / 1
21.	MARHOUT	<i>Antonín</i>	1994	BiJa	:31.69	1:06.80	449	03 / 4
22.	HEINITZ	<i>Bernard</i>	1991	Boh	:33.05	1:07.30	439	03 / 6
23.	BONCZEK	<i>Štěpán</i>	1992	PoPro	:32.28	1:07.61	433	03 / 5
24.	JEDLIČKA	<i>Roman</i>	1991	TJFr	:33.10	1:08.29	420	03 / 1
25.	CHRIPKO	<i>Oliver</i>	1993	Zlín	:33.78	1:08.53	416	02 / 2
26.	HLINĚNSKÝ	<i>Michal</i>	1993	KomBr	:33.69	1:10.08	389	04 / 6
27.	ČERVINKA	<i>Jakub</i>	1992	SOPKo	:34.85	1:10.32	385	02 / 5
28.	CHMELICKÝ	<i>Martin</i>	1995	Zlín	:34.46	1:10.40	383	02 / 4
29.	LAPeŠ	<i>Lukáš</i>	1991	PKKBr	:34.56	1:11.57	365	02 / 1
30.	TRAGAN	<i>Marek</i>	1993	TJFr	:35.10	1:12.96	344	01 / 3
31.	ZBAVITEL	<i>Martin</i>	1990	TJFr	:36.86	1:13.19	341	01 / 4
32.	VAVŘÍN	<i>Radek</i>	1990	TeBr	:36.02	1:15.02	317	01 / 2

10) 100 Znak - Ženy

Příjmení, jméno, rn, kategorie								ro / dr
1.	VÁCLAVÍKOVÁ	<i>Klára</i>	1987	KomBr	:31.38	1:04.58	735	04 / 3
2.	STRAPKOVÁ	<i>Markéta</i>	1988	Zlín	:31.84	1:05.14	716	04 / 2
3.	ZÁVADOVÁ	<i>Barbora</i>	1993	KPSOs	:31.91	1:06.08	686	04 / 4
4.	KUČEROVÁ	<i>Klára</i>	1990	JPK	:32.61	1:08.15	625	04 / 5
5.	MARKOVÁ	<i>Vendula</i>	1987	UnBr	:33.22	1:10.12	574	04 / 6
6.	GARGULÁKOVÁ	<i>Kateřina</i>	1992	Zlín	:34.30	1:11.15	550	03 / 1
7.	ZAPLETALOVÁ	<i>Barbora</i>	1988	TeBr	:34.78	1:11.77	535	04 / 1
8.	NEBELOVÁ	<i>Kateřina</i>	1992	KPSOs	:34.59	1:11.88	533	03 / 3
9.	KŘIVÁNKOVÁ	<i>Iva</i>	1993	KomBr	:35.21	1:12.25	525	03 / 4
10.	PŠÍROVÁ	<i>Marcela</i>	1995	TeBr	:35.50	1:12.79	513	03 / 5
11.	TYLOVÁ	<i>Tereza</i>	1993	Zlín	:35.69	1:13.24	504	03 / 6
12.	VODIČKOVÁ	<i>Marta</i>	1991	JPK	:36.67	1:14.50	479	02 / 3
13.	HOLOUBKOVÁ	<i>Petra</i>	1992	SKS	:36.75	1:15.37	462	02 / 1
14.	TRAGANOVÁ	<i>Petra</i>	1990	TJFr	:36.86	1:16.23	447	02 / 5
15.	MRÁČKOVÁ	<i>Tereza</i>	1992	PoPro	:36.10	1:16.34	445	03 / 2
16.	ODSTRČILÍKOVÁ	<i>Aneta</i>	1993	KPSOs	:37.40	1:16.51	442	02 / 2
17.	ŘIHÁKOVÁ	<i>Lucie</i>	1994	PoPro	:36.81	1:16.67	439	02 / 4
18.	HYKRDOVÁ	<i>Ivana</i>	1993	PKKBr	:37.41	1:17.44	426	01 / 3
19.	NOVÁKOVÁ	<i>Kateřina</i>	1992	SOPKo	:37.71	1:18.65	407	02 / 6
20.	RYCHNOVSKÁ	<i>Tereza</i>	1992	KomBr	:38.84	1:19.81	389	01 / 2
21.	KOLÍNSKÁ	<i>Adéla</i>	1987	Boh	:39.39	1:22.35	354	01 / 4
22.	POPELKOVÁ	<i>Tereza</i>	1992	KomBr	:41.45	1:25.28	319	01 / 5

11) 800 Volný způsob - Ženy

Příjmení, jméno, rn, kategorie											ro / dr
1.	PICKOVÁ	Barbora	1992	JPK	9:06.09	752					02 / 3
	:31.45	1:04.92	1:39.22	2:13.36	2:47.51	3:21.89	3:56.16	4:30.97	5:05.06	5:39.84	
	6:14.05	6:48.71	7:22.80	7:56.99	8:31.72						
2.	ČERNÍKOVÁ	Kateřina	1990	AŠMB	9:10.32	734					02 / 4
	:32.84	1:07.09	1:41.42	2:15.74	2:50.25	3:24.74	3:59.14	4:33.79	5:08.12	5:42.71	
	6:17.43	6:51.98	7:26.63	8:01.39	8:36.13						
3.	HOLASOVÁ	Kristýna	1992	JPK	9:31.43	656					02 / 2
	:32.02	1:06.15	1:41.32	2:16.81	2:52.72	3:28.61	4:04.77	4:41.17	5:17.30	5:53.66	
	6:30.33	7:06.70	7:43.27	8:20.11	8:56.75						
4.	KUČEROVÁ	Klára	1993	SIPI	9:53.52	585					02 / 5
	:33.23	1:08.78	1:45.15	2:21.61	2:58.15	3:35.37	4:12.98	4:50.45	5:27.84	6:05.85	
	6:44.17	7:22.20	8:00.30	8:38.67	9:16.71						
5.	KOLOMAZNÍKOVÁ	Eva	1984	Boh	10:15.70	524					01 / 2
	:34.52	1:11.81	1:50.43	2:29.25	3:08.28	3:47.06	4:25.73	5:04.66	5:43.63	6:22.65	
	7:01.52	7:40.11	8:19.15	8:58.01	9:35.63						
6.	TESAŘOVÁ	Barbora	1992	PKKBr	10:19.97	514					02 / 1
	:33.35	1:10.15	1:48.29	2:27.22	3:06.12	3:45.62	4:25.39	5:04.70	5:44.13	6:23.74	
	7:03.90	7:43.83	8:23.34	9:03.16	9:42.46						
7.	VRCHOVÁ	Kristýna	1994	PoPro	10:47.00	452					01 / 5
	:35.32	1:14.45	1:53.97	2:34.27	3:15.33	3:56.47	4:37.94	5:19.79	6:00.32	6:41.02	
	7:22.11	8:04.06	8:44.95	9:26.25	10:07.32						
8.	SVOBODOVÁ	Nikola	1992	KomBr	10:50.11	445					02 / 6
	:33.57	1:11.01	1:50.10	2:30.22	3:10.82	3:51.99	4:33.28	5:15.20	5:57.11	6:38.80	
	7:22.28	8:03.71	8:45.93	9:27.52	10:09.34						
9.	HALÁKOVÁ	Kateřina	1990	Boh	11:04.84	416					01 / 1
	:36.14	1:16.29	1:57.84	2:39.58	3:21.74	4:04.01	4:46.44	5:29.06	6:11.82	6:54.74	
	7:37.26	8:19.08	9:01.13	9:43.27	10:24.49						
10.	POPELKOVÁ	Tereza	1992	KomBr	11:31.93	369					01 / 3
	:37.17	1:17.67	1:59.32	2:41.66	3:24.72	4:08.34	4:51.80	5:36.04	6:20.95	7:05.91	
	7:51.58	8:35.72	9:19.93	10:05.18	10:49.79						
11.	KOLÍNSKÁ	Adéla	1987	Boh	12:13.34	310					01 / 6
	:38.23	1:21.11	2:05.88	2:51.78	3:39.12	4:26.10	5:13.29	6:00.56	6:47.34	7:34.60	
	8:21.27	9:07.48	9:53.93	10:41.16	11:27.14						

12) 100 Volný způsob - Muži

Příjmení, jméno, rn, kategorie								ro / dr
1.	SVOBODA	<i>Květoslav</i>	1982	TJZn	:24.42	:50.00	820	13 / 3
2.	SPURNÝ	<i>Michal</i>	1988	PKČL	:24.94	:51.52	749	13 / 4
3.	HAVLÍK	<i>Martin</i>	1988	TJZn	:25.24	:52.66	701	13 / 2
4.	ŠRAUT	<i>Bohumír</i>	1975	KomBr	:25.12	:52.77	697	13 / 6
5.	PAVLÍČEK	<i>Tomáš</i>	1993	KPSOs	:25.60	:52.82	695	12 / 5
6.	TOMÁŠEK	<i>Martin</i>	1988	Zlín	:25.52	:53.29	677	12 / 2
7.	KOUBEK	<i>Michal</i>	1991	JPK	:25.87	:53.49	669	12 / 4
8.	GAJVORONSKIJ	<i>Denis</i>	1991	USK	:25.95	:53.92	653	01 / 6
9.	KOLÁŘ	<i>Marek</i>	1991	Zlín	:26.41	:54.18	644	11 / 3
10.	GRÁBL	<i>Lukáš</i>	1991	KomBr	:26.38	:54.22	643	11 / 4
11.	SMETANA	<i>Ondřej</i>	1990	JPK	:25.84	:54.42	636	13 / 5
12.	ČERNÍK	<i>Jan</i>	1992	AŠMB	:25.76	:54.54	631	12 / 6
13.	BENÍČEK	<i>Karel</i>	1992	Zlín	:26.41	:54.60	629	10 / 5
14.	NĚMEC	<i>Ondřej</i>	1991	UnOI	:26.45	:54.75	624	10 / 4
15.	DVORSKÝ	<i>Jan</i>	1991	TJŠum	:27.05	:54.89	619	08 / 4
16.	MALEŇÁK	<i>Filip</i>	1990	UnBr	:26.19	:54.92	618	11 / 2
17.	RADINA	<i>Jakub</i>	1989	PKNJ	:26.62	:55.53	598	07 / 5
18.	HEINITZ	<i>Bernard</i>	1991	Boh	:26.65	:55.74	592	09 / 3
19.	SMEKAL	<i>Jan</i>	1991	KomBr	:26.60	:55.81	589	10 / 3
20.	BAUER	<i>Martin</i>	1989	Boh	:26.59	:55.93	585	08 / 2
21.	MELICHÁREK	<i>Tomáš</i>	1990	TJZn	:27.38	:55.94	585	11 / 5
22.	VOLEK	<i>Miroslav</i>	1982	Zlín	:27.21	:56.05	582	11 / 6
23.	HUTÁK	<i>Jan</i>	1992	Zlín	:26.66	:56.21	577	10 / 2
24.	ZETOCHA	<i>Marek</i>	1991	PKNJ	:26.85	:56.41	571	05 / 6
	HUDZIETZ	<i>David</i>	1993	KPSOs	:27.88	:56.41	571	09 / 6
26.	SOSNA	<i>Norbert</i>	1992	KPSOs	:27.74	:56.42	570	09 / 5
27.	VOBOŘIL	<i>Matěj</i>	1993	KomBr	:27.02	:56.72	561	09 / 1
28.	BŘENDA	<i>Martin</i>	1988	Boh	:27.31	:56.75	560	05 / 3
29.	HRAZDÍRA	<i>Adam</i>	1991	KomBr	:27.11	:56.79	559	04 / 2
30.	KAVŘÍK	<i>Adam</i>	1992	SOPKo	:27.25	:56.87	557	10 / 6
31.	ŠVEHLA	<i>Jan</i>	1991	KomBr	:26.94	:56.91	556	13 / 1
32.	ŠTÁBL	<i>Jan</i>	1992	KomBr	:27.84	:57.06	551	06 / 3
33.	JANOVSKÝ	<i>Jiří</i>	1988	AŠMB	:27.29	:57.07	551	06 / 2
	CHMELARŠ	<i>Ondřej</i>	1988	SpPř	:27.57	:57.07	551	07 / 2
35.	KOVÁŘŮ	<i>Jakub</i>	1992	JPK	:27.94	:57.34	543	09 / 2
36.	DOUBRAVA	<i>Jan</i>	1993	KomBr	:27.62	:57.41	541	05 / 2
37.	LÁNA	<i>Jáchym</i>	1992	TeBr	:27.34	:57.54	538	07 / 3
38.	VAŠATA	<i>Jiří</i>	1988	PKHK	:27.08	:57.57	537	09 / 4
39.	JEHLIČKA	<i>David</i>	1991	SCPAP	:27.94	:57.64	535	04 / 5
40.	ABBASOV	<i>Turan</i>	1990	KomBr	:27.61	:57.65	535	08 / 3
41.	SKŘIČEK	<i>Filip</i>	1992	PKNJ	:27.45	:57.75	532	03 / 3
42.	POLACH	<i>Marek</i>	1991	TJZn	:27.81	:57.82	530	11 / 1
43.	STANĚK	<i>Tomáš</i>	1989	PKHK	:27.46	:57.88	528	10 / 1
44.	TAJČMAN	<i>Petr</i>	1995	BiJa	:27.90	:57.98	526	08 / 1
45.	MALÍŘ	<i>Miroslav</i>	1993	KomBr	:27.86	:58.01	525	05 / 4
46.	TOMEK	<i>Zdeněk</i>	1994	BiJa	:27.55	:58.15	521	08 / 5
47.	LEVINGER	<i>Petr</i>	1994	KPSOs	:28.36	:58.38	515	03 / 4

12) 100 Volný způsob - Muži

Příjmení, jméno, rn, kategorie								ro / dr
48.	<i>TRNKA</i>	<i>Michal</i>	<i>1990</i>	<i>JPK</i>	:27.99	:58.40	514	06 / 1
49.	<i>HARTMANN</i>	<i>Tomáš</i>	<i>1990</i>	<i>KPSOs</i>	:28.08	:58.49	512	06 / 4
50.	<i>HANDLOVIČ</i>	<i>Karel</i>	<i>1993</i>	<i>KPSOs</i>	:27.54	:58.65	508	04 / 3
51.	<i>TOBIÁŠ</i>	<i>Jakub</i>	<i>1995</i>	<i>KomBr</i>	:28.57	:58.84	503	04 / 4
52.	<i>SOBOČÍK</i>	<i>Robert</i>	<i>1989</i>	<i>UnBr</i>	:28.22	:58.90	501	08 / 6
53.	<i>SMETANA</i>	<i>Ondřej</i>	<i>1988</i>	<i>Boh</i>	:28.55	:58.92	501	03 / 2
54.	<i>MARHOUT</i>	<i>Antonín</i>	<i>1994</i>	<i>BiJa</i>	:28.06	:58.95	500	06 / 5
	<i>ZLÁMAL</i>	<i>Radomír</i>	<i>1991</i>	<i>TJZn</i>	:28.11	:58.95	500	07 / 4
56.	<i>CHMELICKÝ</i>	<i>Martin</i>	<i>1995</i>	<i>Zlín</i>	:28.97	:59.12	496	02 / 4
57.	<i>ŠTENCEL</i>	<i>Martin</i>	<i>1992</i>	<i>FaBr</i>	:28.55	:59.19	494	03 / 5
58.	<i>FAJKOŠ</i>	<i>David</i>	<i>1988</i>	<i>SIHa</i>	:28.05	:59.33	490	04 / 1
59.	<i>MICHALICA</i>	<i>Tomáš</i>	<i>1994</i>	<i>Zlín</i>	:28.66	:59.64	483	03 / 6
60.	<i>RYDLO</i>	<i>Adam</i>	<i>1992</i>	<i>BiJa</i>	:28.41	:59.66	482	04 / 6
61.	<i>ERBEN</i>	<i>Roman</i>	<i>1991</i>	<i>AŠMB</i>	:28.48	:59.88	477	05 / 1
62.	<i>HOCHMANN</i>	<i>Adam</i>	<i>1990</i>	<i>Boh</i>	:28.73	1:00.08	472	02 / 1
63.	<i>SEDLÁK</i>	<i>Petr</i>	<i>1993</i>	<i>KomBr</i>	:28.43	1:00.20	470	07 / 1
64.	<i>URBAN</i>	<i>Jakub</i>	<i>1993</i>	<i>Zlín</i>	:29.18	1:00.42	464	02 / 3
65.	<i>VYBÍHAL</i>	<i>Adam</i>	<i>1993</i>	<i>Zlín</i>	:28.65	1:00.47	463	02 / 2
66.	<i>ILLNAR</i>	<i>Richard</i>	<i>1991</i>	<i>SCPAP</i>	:28.61	1:00.73	457	06 / 6
67.	<i>KÚTNIK</i>	<i>Ján</i>	<i>1992</i>	<i>KomBr</i>	:29.32	1:01.38	443	01 / 3
68.	<i>PANTŮČEK</i>	<i>Ondřej</i>	<i>1991</i>	<i>KomBr</i>	:28.73	1:01.39	443	07 / 6
69.	<i>ZUMER</i>	<i>Tomáš</i>	<i>1993</i>	<i>PKNJ</i>	:28.95	1:01.42	442	01 / 4
70.	<i>ČERVINKA</i>	<i>Jakub</i>	<i>1992</i>	<i>SOPKo</i>	:30.06	1:02.35	423	02 / 6
71.	<i>SMAŽIL</i>	<i>Martin</i>	<i>1991</i>	<i>PKKBr</i>	:29.44	1:02.58	418	01 / 5
72.	<i>JENŠÍ</i>	<i>Václav</i>	<i>1993</i>	<i>SPP</i>	:30.45	1:02.86	412	01 / 2
73.	<i>REJLEK</i>	<i>Tomáš</i>	<i>1991</i>	<i>BiJa</i>	:30.35	1:03.62	398	02 / 5
74.	<i>TRAGAN</i>	<i>Marek</i>	<i>1993</i>	<i>TJFr</i>	:30.83	1:04.48	382	01 / 1
	<i>ZRNO</i>	<i>Jan</i>	<i>1987</i>	<i>Olymp</i>	: .	Diskval.		12 / 1
	Nenastoupil							
	<i>NOVÁK</i>	<i>Pavel</i>	<i>1992</i>	<i>BiJa</i>	: .	Diskval.		03 / 1
	Nenastoupil							
	<i>ŠVRČEK</i>	<i>Ondřej</i>	<i>1982</i>	<i>UnBr</i>	: .	Diskval.		05 / 5
	Nenastoupil							
	<i>ŠLECHTA</i>	<i>Ondřej</i>	<i>1991</i>	<i>SpPř</i>	: .	Diskval.		12 / 3
	Nenastoupil							

13) 100 Volný způsob - Ženy

Příjmení, jméno, rn, kategorie								ro / dr
1.	CHOCO VÁ	<i>Petra</i>	1986	PKČL	:28.49	:58.20	747	07 / 2
2.	ČERMÁK OVÁ	<i>Nela</i>	1992	JPK	:29.10	:59.36	704	07 / 4
3.	KUCHTÍČK OVÁ	<i>Jitka</i>	1987	Zlín	:28.63	:59.48	700	07 / 3
4.	KOSTK OVÁ	<i>Gabriela</i>	1979	PKHK	:29.29	1:00.16	676	07 / 5
5.	LEDVINK OVÁ	<i>Adéla</i>	1988	KomBr	:29.29	1:00.74	657	06 / 3
6.	MRÁČK OVÁ	<i>Tereza</i>	1992	PoPro	:29.11	1:01.03	648	07 / 1
7.	VOKOUN OVÁ	<i>Michelle</i>	1993	KPSOs	:30.15	1:01.74	625	06 / 1
8.	VELO VÁ	<i>Zuzana</i>	1990	BiJa	:29.64	1:01.78	624	07 / 6
9.	BAUER OVÁ	<i>Petra</i>	1990	Boh	:30.13	1:02.51	603	06 / 2
10.	LAUBER OVÁ	<i>Veronika</i>	1991	SKTTá	:30.11	1:03.73	569	04 / 5
11.	NOVÁK OVÁ	<i>Kateřina</i>	1992	SOPKo	:31.16	1:03.90	564	06 / 6
12.	KADLEC OVÁ	<i>Kristýna</i>	1990	Zlín	:30.68	1:03.93	563	05 / 4
13.	HOŘEJŠÍ	<i>Věra</i>	1988	SKTTá	:31.10	1:04.19	557	05 / 3
14.	DVORSKÁ	<i>Petra</i>	1988	PKNJ	:31.16	1:04.25	555	04 / 6
15.	PALIDER OVÁ	<i>Alena</i>	1994	KPSOs	:31.14	1:04.69	544	04 / 1
16.	VODIČK OVÁ	<i>Marta</i>	1991	JPK	:31.52	1:04.78	541	05 / 1
17.	MACH OVÁ	<i>Andrea</i>	1993	SIPI	:30.54	1:04.79	541	01 / 3
18.	RODO VÁ	<i>Markéta</i>	1993	JPK	:31.17	1:05.07	534	04 / 4
19.	SKOUMAL OVÁ	<i>Martina</i>	1994	PoPro	:31.43	1:05.08	534	03 / 2
20.	MARK OVÁ	<i>Vendula</i>	1987	UnBr	:30.47	1:05.52	523	06 / 4
21.	PLÁTENÍK OVÁ	<i>Aneta</i>	1993	KomBr	:31.15	1:05.77	517	06 / 5
22.	ADÁMK OVÁ	<i>Barbora</i>	1993	TJFr	:31.83	1:06.02	512	02 / 2
23.	ALTO VÁ	<i>Michaela</i>	1994	KPSOs	:32.06	1:06.12	509	03 / 4
24.	POMAHAČ OVÁ	<i>Lucie</i>	1993	SIPI	:31.13	1:06.20	507	04 / 3
25.	VRÁNO VÁ	<i>Kateřina</i>	1994	TeBr	:32.09	1:06.31	505	02 / 5
26.	HORUT OVÁ	<i>Kristýna</i>	1991	PKNJ	:32.39	1:06.33	504	03 / 3
27.	ŠLECHT OVÁ	<i>Kateřina</i>	1994	KPSOs	:31.85	1:06.61	498	05 / 2
28.	HOLOUBK OVÁ	<i>Petra</i>	1992	SKS	:32.05	1:07.01	489	03 / 1
29.	HOŘEJŠÍ	<i>Kamila</i>	1992	SKTTá	:32.39	1:07.88	471	05 / 5
30.	HANUŠTIAK OVÁ	<i>Jana</i>	1993	Zlín	:32.38	1:08.05	467	03 / 5
31.	KŘIVÁNK OVÁ	<i>Iva</i>	1993	KomBr	:32.37	1:08.21	464	05 / 6
	JANOUSHK OVÁ	<i>Jana</i>	1993	BiJa	:32.41	1:08.21	464	02 / 4
33.	VRCHO VÁ	<i>Kristýna</i>	1994	PoPro	:33.05	1:09.08	447	02 / 3
34.	PASTORK OVÁ	<i>Tereza</i>	1984	Boh	:31.97	1:09.30	442	03 / 6
35.	BABIC OVÁ	<i>Tereza</i>	1994	KPSOs	:33.43	1:09.85	432	02 / 1
36.	HYKRDO VÁ	<i>Ivana</i>	1993	PKKBr	:33.70	1:11.89	396	04 / 2
37.	JAKUBK OVÁ	<i>Vendula</i>	1992	TeBr	:34.33	1:12.04	394	01 / 4
38.	POPELK OVÁ	<i>Tereza</i>	1992	KomBr	:36.18	1:13.28	374	02 / 6
39.	RYCHNOVSKÁ	<i>Tereza</i>	1992	KomBr	:34.78	1:13.48	371	01 / 2

14) 50 Volný způsob - Muži

Příjmení, jméno, rn, kategorie							ro / dr
1.	BAĐURA	<i>Martin</i>	1989	KPSOs	:23.87	709	12 / 2
2.	SPURNÝ	<i>Michal</i>	1988	PKČL	:24.01	696	12 / 3
3.	PAVLÍČEK	<i>Tomáš</i>	1993	KPSOs	:24.41	663	10 / 2
4.	ŠRAUT	<i>Bohumír</i>	1975	KomBr	:24.45	659	12 / 4
5.	SMEKAL	<i>Jan</i>	1991	KomBr	:24.64	644	11 / 1
6.	KOLÁŘ	<i>Marek</i>	1991	Zlín	:24.79	633	12 / 6
7.	ZOUHAR	<i>Michal</i>	1989	Zlín	:24.85	628	11 / 3
8.	ČERNÍK	<i>Jan</i>	1992	AŠMB	:25.05	613	11 / 6
9.	DVORSKÝ	<i>Jan</i>	1991	TJŠum	:25.06	612	10 / 4
10.	VOLEK	<i>Miroslav</i>	1982	Zlín	:25.25	599	11 / 4
11.	SMETANA	<i>Ondřej</i>	1990	JPK	:25.33	593	12 / 1
12.	MALEŇÁK	<i>Filip</i>	1990	UnBr	:25.44	585	08 / 4
13.	MARTINEK	<i>Tomáš</i>	1982	USK	:25.46	584	11 / 5
14.	NĚMEC	<i>Ondřej</i>	1991	UnOI	:25.57	576	10 / 1
15.	KAVŘÍK	<i>Adam</i>	1992	SOPKo	:25.61	574	08 / 2
	BRADA	<i>Tomáš</i>	1990	KPSOs	:25.61	574	10 / 5
17.	KOUBEK	<i>Michal</i>	1991	JPK	:25.77	563	11 / 2
18.	HEINITZ	<i>Bernard</i>	1991	Boh	:25.78	562	09 / 3
19.	HUTÁK	<i>Jan</i>	1992	Zlín	:25.79	562	09 / 1
20.	HUDZIETZ	<i>David</i>	1993	KPSOs	:25.88	556	08 / 3
21.	LÁNA	<i>Jáchym</i>	1992	TeBr	:25.92	553	07 / 5
22.	ZETOCHA	<i>Marek</i>	1991	PKNJ	:25.96	551	06 / 4
23.	BAUER	<i>Martin</i>	1989	Boh	:25.97	550	05 / 5
24.	VOBOŘIL	<i>Matěj</i>	1993	KomBr	:26.04	546	09 / 2
25.	RAČEK	<i>Ondřej</i>	1991	JPK	:26.06	544	07 / 4
26.	FREML	<i>Josef</i>	1991	Zlín	:26.09	543	05 / 3
27.	JEHLIČKA	<i>David</i>	1991	SCPAP	:26.11	541	02 / 6
28.	SOSNA	<i>Norbert</i>	1992	KPSOs	:26.14	540	09 / 4
	VAŠATA	<i>Jiří</i>	1988	PKHK	:26.14	540	10 / 6
30.	VAISOCHER	<i>Daniel</i>	1983	USK	:26.15	539	09 / 6
31.	DOUBRAVA	<i>Jan</i>	1993	KomBr	:26.22	535	07 / 2
32.	STANĚK	<i>Tomáš</i>	1989	PKHK	:26.33	528	09 / 5
33.	HRAZDÍRA	<i>Adam</i>	1991	KomBr	:26.42	523	03 / 2
34.	PEKAŘ	<i>Ervin</i>	1990	SKS	:26.45	521	06 / 5
35.	JANOVSKÝ	<i>Jiří</i>	1988	AŠMB	:26.52	517	08 / 1
36.	TAJČMAN	<i>Petr</i>	1995	BiJa	:26.53	516	06 / 3
	DOSTALÍK	<i>Jan</i>	1983	UnBr	:26.53	516	07 / 3
	ABBASOV	<i>Turan</i>	1990	KomBr	:26.53	516	06 / 2
39.	ADAMČÍK	<i>Nico</i>	1991	KomBr	:26.55	515	05 / 2
40.	TOMEK	<i>Zdeněk</i>	1994	BiJa	:26.71	506	08 / 6
41.	HANDLOVIČ	<i>Karel</i>	1993	KPSOs	:26.79	501	06 / 6
	FAJKOŠ	<i>David</i>	1988	SIHa	:26.79	501	03 / 3
43.	ERBEN	<i>Roman</i>	1991	AŠMB	:26.82	500	08 / 5
44.	ŠVRČEK	<i>Ondřej</i>	1982	UnBr	:26.84	498	07 / 1
45.	ILLNAR	<i>Richard</i>	1991	SCPAP	:27.05	487	04 / 3
	PANTŮČEK	<i>Ondřej</i>	1991	KomBr	:27.05	487	04 / 4
47.	MALÍŘ	<i>Miroslav</i>	1993	KomBr	:27.18	480	05 / 1

14) 50 Volný způsob - Muži

Příjmení, jméno, rn, kategorie							ro / dr
48.	ZBAVITEL	<i>Martin</i>	1990	TJFr	:27.19	479	01 / 3
49.	SEDLÁK	<i>Petr</i>	1993	KomBr	:27.29	474	05 / 6
50.	RYDLO	<i>Adam</i>	1992	BiJa	:27.36	471	04 / 1
51.	ZUMER	<i>Tomáš</i>	1993	PKNJ	:27.47	465	02 / 3
52.	TRNKA	<i>Michal</i>	1990	JPK	:27.63	457	07 / 6
53.	CHOBOT	<i>Ivo</i>	1994	KPSOs	:27.67	455	04 / 5
54.	LEVINGER	<i>Petr</i>	1994	KPSOs	:27.76	450	04 / 2
55.	SOBOČÍK	<i>Robert</i>	1989	UnBr	:27.84	447	06 / 1
56.	REJLEK	<i>Tomáš</i>	1991	BiJa	:27.90	444	03 / 5
57.	HLINĚNSKÝ	<i>Michal</i>	1993	KomBr	:27.97	440	03 / 6
58.	HOCHMANN	<i>Adam</i>	1990	Boh	:27.98	440	04 / 6
59.	VAVŘÍN	<i>Radek</i>	1990	TeBr	:28.18	431	03 / 1
60.	CHMELICKÝ	<i>Martin</i>	1995	Zlín	:28.49	417	02 / 4
61.	TRAGAN	<i>Marek</i>	1993	TJFr	:28.75	406	01 / 4
62.	CHLÁD	<i>Robert</i>	1990	SOPKo	:28.85	401	02 / 1
63.	JENŠÍ	<i>Václav</i>	1993	SPP	:28.86	401	01 / 2
64.	SMAŽIL	<i>Martin</i>	1991	PKKBr	:28.99	396	05 / 4
65.	VANĚČKA	<i>Zdeněk</i>	1995	Zlín	:29.14	389	02 / 2
	ZRNO	<i>Jan</i>	1987	Olymp	Diskval.		10 / 3
	Nenastoupil						
	NOVÁK	<i>Pavel</i>	1992	BiJa	Diskval.		03 / 4
	Nenastoupil						
	ŠLECHTA	<i>Ondřej</i>	1991	SpPř	Diskval.		12 / 5
	Nenastoupil						

15) 50 Volný způsob - Ženy

Příjmení, jméno, rn, kategorie							ro / dr
1.	KUCHTÍČKOVÁ	Jitka	1987	Zlín	:27.85	655	08 / 5
2.	PALOUŠKOVÁ	Hana	1987	SCPAP	:27.92	650	08 / 4
3.	KOSTKOVÁ	Gabriela	1979	PKHK	:28.00	645	07 / 2
4.	STRAPKOVÁ	Markéta	1988	Zlín	:28.07	640	07 / 3
5.	MRÁČKOVÁ	Tereza	1992	PoPro	:28.10	638	08 / 3
6.	ČERMÁKOVÁ	Nela	1992	JPK	:28.25	628	08 / 2
7.	MARKOVÁ	Vendula	1987	UnBr	:28.35	621	08 / 1
8.	VELOVÁ	Zuzana	1990	BiJa	:28.58	606	07 / 4
9.	LAUBEROVÁ	Veronika	1991	SKTTá	:28.71	598	04 / 3
10.	PŠÍROVÁ	Marcela	1995	TeBr	:29.00	580	06 / 4
11.	KUČEROVÁ	Klára	1990	JPK	:29.42	556	01 / 4
	GARGULÁKOVÁ	Kateřina	1992	Zlín	:29.42	556	05 / 3
13.	VODIČKOVÁ	Marta	1991	JPK	:29.49	552	06 / 3
14.	VOKOUNOVÁ	Michelle	1993	KPSOs	:29.60	546	05 / 6
15.	BAUEROVÁ	Petra	1990	Boh	:29.68	541	06 / 5
16.	PLÁTENÍKOVÁ	Aneta	1993	KomBr	:29.73	539	07 / 5
17.	KADLECOVÁ	Kristýna	1990	Zlín	:29.80	535	07 / 1
18.	HOŘEJŠÍ	Kamila	1992	SKTTá	:29.83	533	07 / 6
19.	HOŘEJŠÍ	Věra	1988	SKTTá	:29.84	533	08 / 6
20.	MACHOVÁ	Andrea	1993	SIPI	:29.91	529	05 / 5
21.	DVORSKÁ	Petra	1988	PKNJ	:29.95	527	04 / 5
22.	NOVÁKOVÁ	Kateřina	1992	SOPKo	:30.07	521	06 / 1
23.	POMAHAČOVÁ	Lucie	1993	SIPI	:30.17	515	06 / 2
24.	VRÁNOVÁ	Kateřina	1994	TeBr	:30.20	514	02 / 2
25.	RODOVÁ	Markéta	1993	JPK	:30.26	511	05 / 2
26.	ALTOVÁ	Michaela	1994	KPSOs	:30.32	508	03 / 3
27.	SKOUMALOVÁ	Martina	1994	PoPro	:30.33	507	03 / 4
	ODSTRČILÍKOVÁ	Aneta	1993	KPSOs	:30.33	507	04 / 4
29.	CHLÁDOVÁ	Klára	1987	SOPKo	:30.66	491	01 / 3
30.	JANOUŠKOVÁ	Jana	1993	BiJa	:30.69	490	04 / 2
31.	POLIŠENSKÁ	Beáta	1995	Zlín	:30.73	488	02 / 5
32.	KOLOMAZNÍKOVÁ	Eva	1984	Boh	:30.75	487	03 / 1
33.	KŘIVÁNKOVÁ	Iva	1993	KomBr	:30.82	484	06 / 6
	HANUŠTIAKOVÁ	Jana	1993	Zlín	:30.82	484	05 / 1
35.	PALIDEROVÁ	Alena	1994	KPSOs	:30.83	483	04 / 1
36.	PASTORKOVÁ	Tereza	1984	Boh	:30.84	483	04 / 6
37.	HOLOUBKOVÁ	Petra	1992	SKS	:30.97	477	03 / 2
38.	ŠLECHTOVÁ	Kateřina	1994	KPSOs	:30.98	476	05 / 4
39.	ADÁMKOVÁ	Barbora	1993	TJFr	:31.04	473	03 / 6
40.	TESAŘOVÁ	Barbora	1992	PKKBr	:31.07	472	02 / 6
41.	MALEŇÁKOVÁ	Daniela	1994	TeBr	:31.23	465	02 / 4
42.	LUNDOVÁ	Kristýna	1994	TeBr	:31.24	464	01 / 2
43.	SVOBODOVÁ	Nikola	1992	KomBr	:31.31	461	02 / 3
44.	HORUTOVÁ	Kristýna	1991	PKNJ	:31.34	460	03 / 5
45.	TRAGANOVÁ	Petra	1990	TJFr	:31.41	457	02 / 1
46.	POPELKOVÁ	Tereza	1992	KomBr	:32.63	407	01 / 5
47.	RYCHNOVSKÁ	Tereza	1992	KomBr	:34.06	358	01 / 1

16) 1500 Volný způsob - Muži

Příjmení, jméno, rn, kategorie								ro / dr			
1.	POŠMOURNÝ	Jan	1988	KomBr	16:12.13	723	02 / 3				
	..	1:02.40	..	2:07.64	..	3:13.02	..	4:19.08	..	5:25.02	
	..	6:29.79	..	7:35.87	..	8:42.05	..	9:47.57	..	10:54.50	
	..	11:57.23	..	13:01.31	..	14:06.35	..	15:12.53	..		
2.	ŠTÁBL	Jan	1992	KomBr	16:35.88	672	02 / 4				
	..	1:02.57	..	2:08.85	..	3:15.46	..	4:21.94	..	5:27.95	
	..	6:34.43	..	7:41.03	..	8:46.53	..	9:54.25	..	11:02.03	
	..	12:09.34	..	13:16.25	..	14:23.66	..	15:30.74	..		
3.	POWADA	Jakub	1993	KPSOs	17:08.16	611	02 / 2				
	..	1:03.03	..	2:11.03	..	3:19.07	..	4:27.52	..	5:35.95	
	..	6:44.47	..	7:52.62	..	9:02.02	..	10:11.65	..	11:21.40	
	..	12:30.65	..	13:40.76	..	14:51.43	..	16:01.02	..		
4.	ČELŮSTKA	Jan	1982	Boh	17:09.04	609	01 / 3				
	..	1:06.64	..	2:16.42	..	3:26.74	..	4:36.91	..	5:46.36	
	..	6:55.74	..	8:05.10	..	9:14.92	..	10:23.97	..	11:32.28	
	..	12:40.59	..	13:48.65	..	14:56.28	..	16:03.41	..		
5.	BŘENDA	Martin	1988	Boh	17:17.69	594	02 / 1				
	..	1:03.01	..	2:10.92	..	3:19.19	..	4:27.88	..	5:36.46	
	..	6:45.27	..	7:54.34	..	9:05.84	..	10:15.84	..	11:26.61	
	..	12:37.41	..	13:48.14	..	14:58.37	..	16:08.45	..		
6.	KUČERA	Josef	1991	Boh	17:38.46	560	02 / 6				
	..	1:05.34	..	2:14.03	..	3:23.19	..	4:32.64	..	5:43.61	
	..	6:55.48	..	8:07.37	..	9:18.75	..	10:30.57	..	11:43.60	
	..	12:55.96	..	14:07.78	..	15:19.22	..	16:30.54	..		
7.	SVOJANOVSKÝ	Jan	1993	KPSOs	17:52.88	538	01 / 1				
	..	1:03.66	..	2:13.73	..	3:24.03	..	4:35.27	..	5:47.42	
	..	6:59.94	..	8:12.31	..	9:24.56	..	10:36.88	..	11:49.70	
	..	13:02.53	..	14:14.55	..	15:27.24	..	16:40.54	..		
8.	JENŠÍ	Václav	1993	SPP	17:59.48	528	01 / 2				
	..	1:07.03	..	2:18.29	..	3:29.99	..	4:42.06	..	5:54.20	
	..	7:06.14	..	8:18.05	..	9:29.52	..	10:42.17	..	11:54.85	
	..	13:07.88	..	14:21.17	..	15:34.66	..	16:47.61	..		
9.	KABRHEL	Tomáš	1992	PKVM	18:10.28	512	01 / 5				
	..	1:06.46	..	2:16.90	..	3:27.07	..	4:38.32	..	5:49.52	
	..	7:02.45	..	8:16.48	..	9:29.34	..	10:44.67	..	11:59.05	
	..	13:13.54	..	14:28.38	..	15:42.47	..	16:57.51	..		
10.	DÁŇA	Jindřich	1994	JPK	18:30.30	485	01 / 4				
	..	1:07.83	..	2:21.19	..	3:35.67	..	4:50.41	..	6:05.40	
	..	7:20.00	..	8:34.40	..	9:48.30	..	11:03.60	..	12:18.30	
	..	13:33.20	..	14:47.90	..	16:02.90	..	17:17.60	..		
11.	KÚTNIK	Ján	1992	KomBr	19:41.90	402	01 / 6				
	..	1:13.24	..	2:31.23	..	3:50.16	..	5:09.14	..	6:28.35	
	..	7:47.52	..	9:07.87	..	10:27.15	..	11:44.90	..	13:04.60	
	..	14:24.25	..	15:44.09	..	17:04.51	..	18:23.89	..		
	KANIŠČEV	Roman	1991	UnOI	Diskval.		02 / 5				
	Porušení pravidel	..	1:01.86	..	2:08.64	..	3:16.41	..	4:24.79	..	5:35.59
	6:48.60	..	8:06.07	..	9:19.22	..	10:31.20	..	11:44.11
	12:55.98	..	14:08.24	..	15:18.97	..	16:30.02	..	

17) 200 Znak - Ženy

Příjmení, jméno, rn, kategorie							ro / dr
1.	ZÁVADOVÁ :33.62 1:09.94	Barbora 1:47.09	1993	KPSOs	2:22.56	672	04 / 3
2.	VÁCLAVÍKOVÁ :34.22 1:10.79	Klára 1:48.33	1987	KomBr	2:23.08	665	04 / 4
3.	KUČEROVÁ :34.54 1:11.02	Klára 1:48.09	1990	JPK	2:25.20	636	04 / 2
4.	PICKOVÁ :35.58 1:13.95	Barbora 1:52.79	1992	JPK	2:31.64	559	03 / 3
5.	NEBELOVÁ :35.88 1:14.56	Kateřina 1:54.09	1992	KPSOs	2:32.20	553	04 / 5
6.	GARGULÁKOVÁ :36.00 1:14.86	Kateřina 1:54.79	1992	Zlín	2:34.05	533	03 / 2
7.	MARKOVÁ :34.98 1:14.21	Vendula 1:54.78	1987	UnBr	2:34.09	532	03 / 1
8.	MILERSKÁ :36.44 1:15.17	Veronika 1:54.92	1990	PKHK	2:34.63	527	03 / 4
9.	KŘIVÁNKOVÁ :36.29 1:15.62	Iva 1:55.76	1993	KomBr	2:34.82	525	04 / 1
10.	KUČEROVÁ :36.99 1:15.92	Klára 1:55.85	1993	SIPI	2:35.30	520	02 / 3
11.	VODIČKOVÁ :36.51 1:15.73	Marta 1:56.38	1991	JPK	2:37.03	503	03 / 5
12.	TESAŘOVÁ :37.58 1:17.70	Barbora 1:58.82	1992	PKKBr	2:39.29	482	01 / 3
13.	HOLASOVÁ :38.15 1:18.38	Kristýna 1:59.54	1992	JPK	2:40.66	470	03 / 6
14.	HYKRDOVÁ :37.42 1:17.49	Ivana 1:59.35	1993	PKKBr	2:41.33	464	02 / 5
15.	PLÁTENÍKOVÁ :37.65 1:18.76	Aneta 2:02.16	1993	KomBr	2:42.56	453	04 / 6
16.	ŘIHÁKOVÁ :38.67 1:19.77	Lucie 2:01.50	1994	PoPro	2:43.22	448	02 / 6
17.	TRAGANOVÁ :37.54 1:19.33	Petra 2:03.19	1990	TJFr	2:45.75	428	02 / 1
18.	SVOBODOVÁ :38.08 1:19.71	Nikola 2:03.13	1992	KomBr	2:46.09	425	02 / 2
19.	RODOVÁ :40.43 1:23.34	Markéta 2:06.23	1993	JPK	2:48.84	405	02 / 4
20.	VRCHOVÁ :38.68 1:20.66	Kristýna 2:05.15	1994	PoPro	2:49.53	400	01 / 4
21.	KOLÍNSKÁ :42.06 1:26.86	Adéla 2:13.01	1987	Boh	2:59.10	339	01 / 2

18) 200 Znak - Muži

Příjmení, jméno, rn, kategorie							ro / dr
1.	BAĐURA :30.43 1:02.69	Martin 1:35.36	1989	KPSOs	2:05.10	716	04 / 3
2.	GRÁBL :30.13 1:02.18	Lukáš 1:34.63	1991	KomBr	2:05.42	711	04 / 2
3.	GAJVORONSKIJ :30.56 1:03.39	Denis 1:35.15	1991	USK	2:06.11	699	04 / 4
4.	CAPIGA :30.29 1:02.14	Filip 1:35.20	1991	Racib	2:08.58	660	04 / 5
5.	HRABAL :31.74 1:05.59	Martin 1:39.76	1988	Zlín	2:13.21	593	03 / 4
6.	BÖSWART :31.40 1:04.64	Jonáš 1:39.13	1990	SKS	2:13.44	590	03 / 3
7.	PALATKA :31.47 1:05.23	Ondřej 1:39.81	1992	PoPro	2:13.86	585	04 / 6
8.	BENÍČEK :31.03 1:04.98	Karel 1:39.82	1992	Zlín	2:14.06	582	04 / 1
9.	SKŘIČEK :30.75 1:04.11	Filip 1:39.07	1992	PKNJ	2:14.53	576	02 / 4
10.	VOBOŘIL :32.30 1:06.47	Matěj 1:41.79	1993	KomBr	2:17.62	538	03 / 1
11.	KAVŘÍK :31.94 1:06.57	Adam 1:42.14	1992	SOPKo	2:17.87	535	02 / 3
12.	SEDLÁK :32.24 1:06.90	Petr 1:43.68	1993	KomBr	2:19.49	517	03 / 5
13.	HARTMANN :33.60 1:08.93	Tomáš 1:44.67	1990	KPSOs	2:20.29	508	03 / 6
14.	BREJCHA :32.76 1:08.68	Stanislav 1:44.69	1990	Zlín	2:20.64	504	03 / 2
15.	KREJČÍŘ :32.17 1:07.91	Miroslav 1:45.53	1991	SpPř	2:22.36	486	01 / 3
16.	HEINITZ :32.60 1:07.65	Bernard 1:45.68	1991	Boh	2:23.89	471	01 / 2
17.	MARHOUT :32.65 1:09.36	Antonín 1:48.22	1994	BiJa	2:26.00	451	02 / 5
18.	JEDLIČKA :34.97 1:12.44	Roman 1:49.84	1991	TJFr	2:26.67	445	02 / 1
19.	BONCZEK :34.61 1:11.68	Štěpán 1:49.53	1992	PoPro	2:26.75	444	02 / 6
20.	LAPeŠ :34.82 1:13.18	Lukáš 1:52.25	1991	PKKBr	2:30.57	411	01 / 4
21.	HLINĚNSKÝ :34.86 1:13.05	Michal 1:52.26	1993	KomBr	2:31.11	407	02 / 2
22.	TRAGAN :37.12 1:16.34	Marek 1:55.34	1993	TJFr	2:33.71	386	01 / 6
23.	ZBAVITEL :37.62 1:16.70	Martin 1:57.20	1990	TJFr	2:38.26	354	01 / 5
	SVOBODA Nenastoupil : . : . : .	Vojtěch	1994	KPSOs	Diskval.		01 / 1

19) 200 Prsa - Muži

Příjmení, jméno, rn, kategorie							ro / dr
1.	GORCZYCA :30.66 1:05.89	Przemysław 1:41.94	1990	Racib	2:17.65	771	05 / 4
2.	BÁTĚK :31.79 1:07.77	Tomáš 1:44.43	1989	PoPro	2:20.41	727	05 / 2
3.	SMETANA :31.49 1:07.21	Ondřej 1:44.28	1990	JPK	2:20.80	721	05 / 3
4.	GŁADYSZ :32.37 1:08.07	Krzysztof 1:44.28	1992	Racib	2:20.89	719	05 / 1
5.	JEHLIČKA :32.81 1:08.89	David 1:45.57	1991	SCPAP	2:21.32	713	05 / 5
6.	NOVÁK :32.56 1:08.96	Tomáš 1:45.92	1988	SIPI	2:23.59	680	05 / 6
7.	DANĚK :33.37 1:10.64	Jiří 1:48.33	1993	UnOI	2:25.42	654	04 / 5
8.	ADAMČÍK :33.06 1:10.09	Nico 1:47.95	1991	KomBr	2:26.87	635	04 / 3
9.	KOVÁŘŮ :32.61 1:09.82	Jakub 1:48.69	1992	JPK	2:27.39	628	03 / 4
10.	HUDEC :33.81 1:12.66	Jan 1:51.60	1988	UnBr	2:29.69	600	04 / 2
11.	RADINA :34.32 1:12.52	Jakub 1:51.03	1989	PKNJ	2:29.75	599	04 / 1
12.	MIKOTA :34.27 1:11.85	Karel 1:51.34	1992	UnOI	2:31.57	578	04 / 4
13.	ŠVEHLA :33.53 1:11.60	Jan 1:51.51	1991	KomBr	2:31.89	574	02 / 1
14.	TOBIÁŠ :35.33 1:14.30	Jakub 1:54.67	1995	KomBr	2:34.46	546	03 / 3
15.	JANOVSKÝ :35.06 1:14.64	Jiří 1:54.27	1988	AŠMB	2:35.28	537	03 / 2
16.	MALÍŘ :35.37 1:15.19	Miroslav 1:55.51	1993	KomBr	2:36.30	527	02 / 3
17.	VÍT :33.27 1:11.27	Ondřej 1:52.64	1991	SOPKo	2:36.55	524	03 / 1
18.	VAŠEK :34.43 1:14.79	Roman 1:56.04	1991	SpPř	2:36.78	522	02 / 2
19.	KÚTNIK :36.64 1:16.73	Ján 1:56.59	1992	KomBr	2:36.79	522	03 / 6
20.	VAŠATA :34.62 1:13.49	Jiří 1:54.28	1988	PKHK	2:36.84	521	03 / 5
21.	NOVOTNÍK :35.36 1:15.32	Adam 1:56.60	1993	KomBr	2:38.93	501	02 / 4
22.	VLACH :34.70 1:16.33	Matouš 1:59.37	1992	Zlín	2:43.24	462	02 / 5
23.	MICHALICA :37.15 1:20.07	Tomáš 2:04.66	1994	Zlín	2:48.69	419	02 / 6
24.	CHRIPKO :38.29 1:21.86	Oliver 2:06.72	1993	Zlín	2:51.24	401	01 / 3
25.	SELUCKÝ :38.73 1:23.06	Vojtěch 2:07.75	1994	KPSOs	2:52.31	393	01 / 4
	VAISOCHER 2x Delfínový kop :33.19 1:11.30	Daniel 1:50.06	1983	USK	Diskval.		04 / 6

19) 200 Prsa - Muži

Příjmení, jméno, rn, kategorie						ro / dr
VYBÍRAL	Aleš	1989	UnOI	Diskval.	01 / 2	
Nesoučasný dohmat na obrátce S						
:39.53	1:23.94	2:13.41				

START2000 ver. ČSPS001

SwSportService

21.12.2008

12:03:21

20) 200 Prsa - Ženy

Příjmení, jméno, rn, kategorie							ro / dr
1.	OSTROWSKA :35.26 1:13.83	Agnieszka 1:52.68	1990	Racib	2:31.12	801	04 / 3
2.	PALOUŠKOVÁ :34.79 1:13.98	Hana 1:53.12	1987	SCPAP	2:33.42	765	04 / 4
3.	LEDVINKOVÁ :35.68 1:14.90	Adéla 1:54.59	1988	KomBr	2:34.55	748	04 / 2
4.	NEJEZCHLEBOVÁ :35.51 1:15.06	Lucie 1:55.47	1991	UnOI	2:36.26	724	04 / 5
5.	NEŠPOROVÁ :35.03 1:15.19	Kristina 1:57.01	1991	TeBr	2:39.22	684	03 / 3
6.	HORNÍKOVÁ :36.02 1:16.81	Vendula 1:58.14	1990	Zlín	2:39.56	680	03 / 2
7.	MARCZAK :37.29 1:19.43	Monika 2:01.37	1991	Racib	2:43.53	632	04 / 1
8.	FRITCHEOVÁ :37.31 1:18.99	Aneta 2:02.29	1992	Boh	2:46.00	604	03 / 4
9.	POLOCZEK :37.95 1:20.41	Natalia 2:03.58	1991	Racib	2:46.25	601	04 / 6
10.	ALTOVÁ :39.08 1:21.43	Michaela 2:04.97	1994	KPSOs	2:47.32	590	03 / 5
11.	TIOKOVÁ :39.79 1:23.40	Zuzana 2:08.65	1993	KPSOs	2:53.15	532	02 / 3
12.	LETOCHOVÁ :38.95 1:23.25	Veronika 2:08.49	1992	UnOI	2:53.23	531	03 / 1
13.	BABICOVÁ :40.21 1:25.54	Tereza 2:12.45	1994	KPSOs	2:57.20	497	02 / 5
14.	SKOUMALOVÁ :40.92 1:26.88	Martina 2:12.81	1994	PoPro	2:58.82	483	01 / 3
15.	ROCHOVANSKÁ :40.96 1:26.67	Diana 2:13.49	1995	Zlín	2:59.60	477	01 / 2
16.	MALEŇÁKOVÁ :40.85 1:26.19	Daniela 2:12.82	1994	TeBr	2:59.81	475	02 / 1
17.	MILERSKÁ :40.92 1:26.85	Veronika 2:13.57	1990	PKHK	3:00.33	471	03 / 6
18.	CHLÁDOVÁ :39.50 1:25.02	Klára 2:12.52	1987	SOPKo	3:01.69	461	02 / 2
19.	JANOUSHKOVÁ :40.30 1:26.15	Jana 2:14.43	1993	BiJa	3:02.70	453	02 / 4
20.	JAKUBKOVÁ :42.24 1:29.11	Vendula 2:17.14	1992	TeBr	3:04.04	443	01 / 4

21) 100 Motýlek - Muži

Příjmení, jméno, rn, kategorie								ro / dr
1.	SPURNÝ	<i>Michal</i>	1988	PKČL	:26.81	:56.65	710	06 / 4
2.	ŠRAUT	<i>Bohumír</i>	1975	KomBr	:26.98	:56.93	700	06 / 3
3.	PALATKA	<i>Ondřej</i>	1992	PoPro	:26.85	:57.04	696	06 / 2
4.	PAVLÍČEK	<i>Tomáš</i>	1993	KPSOs	:27.24	:58.07	659	05 / 4
5.	RAČEK	<i>Ondřej</i>	1991	JPK	:27.30	:58.53	644	06 / 5
6.	SMEKAL	<i>Jan</i>	1991	KomBr	:27.48	:58.86	633	05 / 5
7.	DVORSKÝ	<i>Jan</i>	1991	TJŠum	:27.64	:59.51	613	05 / 3
8.	HRAZDÍRA	<i>Adam</i>	1991	KomBr	:27.81	:59.56	611	05 / 2
9.	MARTINEK	<i>Tomáš</i>	1982	USK	:27.52	1:00.06	596	06 / 6
10.	ČERNÍK	<i>Jan</i>	1992	AŠMB	:27.73	1:00.59	580	04 / 3
11.	ŠPINAR	<i>Filip</i>	1991	KomBr	:28.23	1:00.68	578	04 / 2
12.	SMETANA	<i>Ondřej</i>	1988	Boh	:28.88	1:01.69	550	03 / 3
13.	CAPIGA	<i>Filip</i>	1991	Racib	:28.68	1:01.76	548	05 / 1
14.	CHMELAŘ	<i>Ondřej</i>	1988	SpPř	:28.56	1:02.44	530	05 / 6
15.	BAUER	<i>Martin</i>	1989	Boh	:28.91	1:02.73	523	04 / 6
16.	HUTÁK	<i>Jan</i>	1992	Zlín	:29.16	1:03.23	511	04 / 4
17.	ABBASOV	<i>Turan</i>	1990	KomBr	:28.42	1:03.25	510	04 / 5
18.	ŠTENCEL	<i>Martin</i>	1992	FaBr	:29.72	1:03.60	502	03 / 2
19.	HUDZIETZ	<i>David</i>	1993	KPSOs	:30.05	1:03.68	500	03 / 6
20.	KREJČÍŘ	<i>Miroslav</i>	1991	SpPř	:29.20	1:03.73	499	03 / 1
21.	LÁNA	<i>Jáchym</i>	1992	TeBr	:29.18	1:04.63	478	02 / 2
22.	STANĚK	<i>Tomáš</i>	1989	PKHK	:30.41	1:04.80	474	02 / 5
23.	CHOBOT	<i>Ivo</i>	1994	KPSOs	:30.33	1:04.82	474	03 / 5
24.	HARTMANN	<i>Tomáš</i>	1990	KPSOs	:30.98	1:05.84	452	02 / 4
25.	PANTŮČEK	<i>Ondřej</i>	1991	KomBr	:30.44	1:06.25	444	04 / 1
26.	PEKAŘ	<i>Ervin</i>	1990	SKS	:30.21	1:06.59	437	02 / 3
27.	CHMELICKÝ	<i>Martin</i>	1995	Zlín	:30.58	1:06.68	435	01 / 3
28.	VÍT	<i>Ondřej</i>	1991	SOPKo	:31.46	1:07.23	425	03 / 4
29.	ERBEN	<i>Roman</i>	1991	AŠMB	:30.16	1:07.42	421	02 / 1
30.	RYDLO	<i>Adam</i>	1992	BiJa	:31.19	1:07.45	421	02 / 6
31.	ČERVINKA	<i>Jakub</i>	1992	SOPKo	:31.48	1:08.06	409	01 / 5
32.	HANDLOVIČ	<i>Karel</i>	1993	KPSOs	:32.23	1:09.92	378	01 / 2
33.	CHLÁD	<i>Robert</i>	1990	SOPKo	:32.27	1:11.21	358	01 / 4
34.	VAVŘÍN	<i>Radek</i>	1990	TeBr	:32.65	1:11.49	353	01 / 6
35.	DOUBRAVA	<i>Jan</i>	1993	KomBr	:33.17	1:14.60	311	01 / 1
	ŠVRČEK	<i>Ondřej</i>	1982	UnBr	: .	Diskval.		06 / 1

Nenastoupil

22) 100 Motýlek - Ženy

Příjmení, jméno, rn, kategorie								ro / dr
1.	RYBÁŘOVÁ	<i>Silvie</i>	1985	KomBr	:31.01	1:04.32	701	05 / 2
2.	KOSTKOVÁ	<i>Gabriela</i>	1979	PKHK	:30.76	1:04.52	695	05 / 3
3.	VÁCLAVÍKOVÁ	<i>Klára</i>	1987	KomBr	:31.22	1:05.42	667	05 / 4
4.	ČERMÁKOVÁ	<i>Nela</i>	1992	JPK	:30.87	1:05.70	658	05 / 5
5.	BAUEROVÁ	<i>Petra</i>	1990	Boh	:31.84	1:08.32	585	05 / 1
6.	ZAPLETALOVÁ	<i>Barbora</i>	1988	TeBr	:32.06	1:08.58	579	04 / 4
7.	MRÁČKOVÁ	<i>Tereza</i>	1992	PoPro	:32.84	1:10.69	528	05 / 6
8.	KANIŠČEVOVÁ	<i>Kristýna</i>	1993	UnOl	:33.27	1:11.37	513	04 / 6
9.	HAJDOVÁ	<i>Jana</i>	1990	Zlín	:33.53	1:11.98	501	04 / 3
10.	MACHOVÁ	<i>Andrea</i>	1993	SIPI	:32.70	1:12.71	486	04 / 1
11.	HALÁKOVÁ	<i>Kateřina</i>	1990	Boh	:34.42	1:12.83	483	02 / 3
12.	KOLOMAZNÍKOVÁ	<i>Eva</i>	1984	Boh	:33.99	1:12.86	483	03 / 5
13.	POLIŠENSKÁ	<i>Beáta</i>	1995	Zlín	:34.27	1:14.34	454	03 / 6
14.	ŘIHÁKOVÁ	<i>Lucie</i>	1994	PoPro	:34.52	1:14.74	447	03 / 4
15.	HOŘEJŠÍ	<i>Věra</i>	1988	SKTTá	:33.60	1:15.03	442	04 / 2
16.	LUNDOVÁ	<i>Kristýna</i>	1994	TeBr	:34.86	1:15.48	434	02 / 2
17.	PALIDEROVÁ	<i>Alena</i>	1994	KPSOs	:34.82	1:15.96	426	03 / 1
18.	PLÁTENÍKOVÁ	<i>Aneta</i>	1993	KomBr	:34.86	1:16.96	409	03 / 3
19.	LAUBEROVÁ	<i>Veronika</i>	1991	SKTTá	:36.19	1:17.92	395	02 / 4
20.	ADÁMKOVÁ	<i>Barbora</i>	1993	TJFr	:36.99	1:18.69	383	02 / 6
21.	SVOBODOVÁ	<i>Nikola</i>	1992	KomBr	:36.85	1:19.23	375	01 / 3
22.	JAKUBKOVÁ	<i>Vendula</i>	1992	TeBr	:36.78	1:19.31	374	01 / 4
23.	VRÁNOVÁ	<i>Kateřina</i>	1994	TeBr	:36.13	1:21.56	344	02 / 1
24.	HOLOUBKOVÁ	<i>Petra</i>	1992	SKS	:36.62	1:22.73	330	01 / 2
25.	POPELKOVÁ	<i>Tereza</i>	1992	KomBr	:39.30	1:23.61	319	04 / 5
26.	HOŘEJŠÍ	<i>Kamila</i>	1992	SKTTá	:36.23	1:23.94	316	03 / 2
	HRUŠKOVÁ	<i>Aneta</i>	1995	TJZn	: .	Diskval.		02 / 5
	Nenastoupil							

23) 200 Polohový závod - Muži

Příjmení, jméno, rn, kategorie							ro / dr
1.	BAĐURA :28.71 1:03.26	Martin 1:38.94	1989	KPSOs	2:09.85	698	06 / 4
2.	GAJVORONSKIJ :28.70 1:03.23	Denis 1:41.79	1991	USK	2:09.97	697	06 / 3
3.	SMETANA :28.52 1:03.88	Ondřej 1:41.84	1990	JPK	2:11.83	667	06 / 2
4.	BÁTĚK :28.95 1:04.33	Tomáš 1:41.43	1989	PoPro	2:13.08	649	06 / 5
5.	ŠVEHLA :29.55 1:04.98	Jan 1:44.49	1991	KomBr	2:14.18	633	05 / 4
6.	NOVÁK :28.60 1:03.98	Tomáš 1:42.16	1988	SIPI	2:14.42	630	06 / 1
7.	BÖSWART :28.59 1:03.90	Jonáš 1:44.14	1990	SKS	2:14.55	628	05 / 5
8.	SOSNA :28.13 1:03.47	Norbert 1:43.68	1992	KPSOs	2:14.59	627	05 / 3
	MARTINEK :28.98 1:03.78	Tomáš 1:43.46	1982	USK	2:14.59	627	05 / 2
10.	ČERNÍK :27.15 1:00.17	Jan 1:42.97	1992	AŠMB	2:15.00	622	04 / 4
11.	ŠPINAR :29.53 1:03.82	Filip 1:44.26	1991	KomBr	2:15.49	615	06 / 6
12.	JANOVSKÝ :30.25 1:06.42	Jiří 1:44.46	1988	AŠMB	2:16.89	596	04 / 2
13.	BENÍČEK :29.23 1:03.80	Karel 1:45.87	1992	Zlín	2:17.40	590	05 / 1
14.	HUDEC :30.58 1:08.76	Jan 1:47.14	1988	UnBr	2:19.84	559	03 / 4
15.	ŠTÁBL :30.03 1:05.87	Jan 1:48.43	1992	KomBr	2:19.91	558	03 / 5
16.	ZETOCHA :29.22 1:04.05	Marek 1:46.97	1991	PKNJ	2:20.31	554	04 / 6
17.	SKŘIČEK :29.89 1:05.19	Filip 1:47.22	1992	PKNJ	2:20.80	548	02 / 3
18.	JEHLIČKA :30.97 1:08.17	David 1:47.86	1991	SCPAP	2:21.83	536	03 / 2
19.	MALEŇÁK :31.31 1:08.15	Filip 1:49.80	1990	UnBr	2:22.37	530	04 / 1
20.	TOBIÁŠ :32.00 1:09.14	Jakub 1:50.01	1995	KomBr	2:22.51	528	05 / 6
21.	SVOJANOVSKÝ :31.69 1:07.68	Jan 1:49.70	1993	KPSOs	2:22.59	527	03 / 6
22.	MALÍŘ :29.79 1:07.48	Miroslav 1:49.23	1993	KomBr	2:23.08	522	03 / 1
23.	KÚTNIK :32.54 1:08.28	Ján 1:50.17	1992	KomBr	2:25.44	497	01 / 2
24.	JEDLIČKA :31.93 1:09.19	Roman 1:52.10	1991	TJFr	2:25.54	496	02 / 4
25.	POWADA :30.55 1:07.77	Jakub 1:51.27	1993	KPSOs	2:25.66	495	04 / 5
26.	BRADA :30.64 1:07.27	Tomáš 1:49.65	1990	KPSOs	2:26.68	485	04 / 3

23) 200 Polohový závod - Muži

Příjmení, jméno, rn, kategorie							ro / dr
27.	HOCHMANN :32.71 1:11.28	Adam 1:53.50	1990	Boh	2:27.08	481	02 / 5
28.	MARHOUT :30.95 1:07.69	Antonín 1:54.29	1994	BiJa	2:29.46	458	03 / 3
29.	LAPeŠ :32.29 1:11.73	Lukáš 1:53.89	1991	PKKBr	2:30.07	452	02 / 2
30.	NOVOTNÍK :31.18 1:11.40	Adam 1:54.99	1993	KomBr	2:31.45	440	01 / 3
31.	ILLNAR :33.60 1:14.81	Richard 1:57.18	1991	SCPAP	2:32.69	430	01 / 5
32.	JENŠÍ :35.75 1:16.39	Václav 1:59.70	1993	SPP	2:33.90	420	01 / 6
33.	CHRIPKO :35.12 1:12.43	Oliver 1:58.74	1993	Zlín	2:34.21	417	02 / 6
34.	SMAŽIL :33.57 1:13.82	Martin 1:59.42	1991	PKKBr	2:39.12	380	02 / 1
	ZRNO Nenastoupil : . : . : .	Jan	1987	Olymp	Diskval.		01 / 4
	NOVÁK Nenastoupil : . : . : .	Pavel	1992	BiJa	Diskval.		01 / 1

24) 200 Polohový závod - Ženy

Příjmení, jméno, rn, kategorie							ro / dr
1.	RYBÁŘOVÁ :30.96 1:07.17	Silvie 1:48.29	1985	KomBr	2:20.98	763	04 / 3
2.	ZÁVADOVÁ :30.91 1:07.04	Barbora 1:50.31	1993	KPSOs	2:23.39	725	04 / 4
3.	PALOUŠKOVÁ :31.94 1:09.27	Hana 1:49.85	1987	SCPAP	2:23.54	722	04 / 2
4.	NEŠPOROVÁ :31.02 1:08.25	Kristina 1:50.17	1991	TeBr	2:25.69	691	04 / 5
5.	FRITCHEOVÁ :33.38 1:13.01	Aneta 1:54.91	1992	Boh	2:29.78	636	04 / 1
6.	VOKOUNOVÁ :32.67 1:13.59	Michelle 1:56.62	1993	KPSOs	2:32.38	604	03 / 3
7.	DVORSKÁ :33.10 1:13.94	Petra 1:58.23	1988	PKNJ	2:36.44	558	03 / 4
8.	GARGULÁKOVÁ :33.79 1:13.71	Kateřina 2:00.11	1992	Zlín	2:36.83	554	03 / 6
9.	TYLOVÁ :33.89 1:13.29	Tereza 2:00.36	1993	Zlín	2:37.19	550	02 / 3
10.	MILERSKÁ :34.45 1:15.91	Veronika 2:01.47	1990	PKHK	2:37.39	548	03 / 2
11.	HANUŠTIAKOVÁ :35.49 1:18.13	Jana 2:00.99	1993	Zlín	2:38.53	536	02 / 4
12.	TIOKOVÁ :35.88 1:17.05	Zuzana 2:02.24	1993	KPSOs	2:39.54	526	02 / 5
13.	VODIČKOVÁ :32.81 1:13.71	Marta 2:02.86	1991	JPK	2:39.56	526	03 / 5
14.	NEBELOVÁ :33.82 1:13.96	Kateřina 2:02.42	1992	KPSOs	2:41.65	506	04 / 6
15.	HYKRDOVÁ :37.72 1:20.15	Ivana 2:09.26	1993	PKKBr	2:48.05	450	01 / 4
16.	ŠLECHTOVÁ :36.72 1:18.50	Kateřina 2:09.08	1994	KPSOs	2:49.07	442	03 / 1
17.	ODSTRČILÍKOVÁ :37.44 1:19.67	Aneta 2:11.09	1993	KPSOs	2:53.24	411	02 / 2
18.	HORUTOVÁ :38.77 1:24.65	Kristýna 2:15.90	1991	PKNJ	2:53.83	407	01 / 3
19.	POPELKOVÁ :39.55 1:24.57	Tereza 2:17.98	1992	KomBr	2:57.38	383	01 / 2

25) 400 Volný způsob - Muži

Příjmení, jméno, rn, kategorie								ro / dr
1.	SPURNÝ :26.40 :55.30	Michal	1988	PKČL	3:55.00	811	05 / 4	
			1:24.80 1:55.14 2:25.00	2:55.24 3:25.82				
2.	ZOUHAR :26.95 :56.63	Michal	1989	Zlín	3:59.88	762	05 / 5	
			1:26.88 1:57.51 2:27.81	2:58.73 3:29.59				
3.	NĚMEC :27.34 :57.66	Ondřej	1991	UnOl	4:03.14	732	04 / 3	
			1:28.52 1:59.49 2:30.84	3:02.39 3:33.56				
4.	GRÁBL :28.32 :58.80	Lukáš	1991	KomBr	4:05.20	714	05 / 1	
			1:29.85 2:01.35 2:32.60	3:04.04 3:34.96				
5.	POŠMOURNÝ :28.95 1:00.21	Jan	1988	KomBr	4:07.50	694	05 / 3	
			1:32.25 2:05.24 2:36.25	3:06.84 3:37.46				
6.	KOUBEK :28.03 :58.91	Michal	1991	JPK	4:10.30	671	05 / 6	
			1:30.18 2:01.84 2:34.02	3:06.60 3:38.73				
7.	BŘENDA :27.87 :58.37	Martin	1988	Boh	4:11.62	661	04 / 2	
			1:29.94 2:02.32 2:34.51	3:06.83 3:39.09				
8.	RADINA :28.75 :59.97	Jakub	1989	PKNJ	4:17.00	620	04 / 1	
			1:32.28 2:05.04 2:37.49	3:10.38 3:43.66				
9.	KOVÁŘŮ :28.99 1:01.06	Jakub	1992	JPK	4:18.52	609	04 / 5	
			1:33.72 2:06.97 2:40.83	3:13.85 3:46.64				
10.	VOBOŘIL :30.14 1:03.14	Matěj	1993	KomBr	4:27.46	550	02 / 3	
			1:37.17 2:11.62 2:46.26	3:21.08 3:55.27				
11.	MIKOTA :29.68 1:02.32	Karel	1992	UnOl	4:28.11	546	03 / 4	
			1:35.57 2:09.66 2:44.70	3:19.54 3:53.93				
12.	ZBOŘIL :30.58 1:03.12	Pavel	1991	Zlín	4:28.23	545	01 / 4	
			1:36.60 2:10.63 2:44.56	3:19.12 3:54.20				
13.	BREJCHA :31.07 1:04.77	Stanislav	1990	Zlín	4:30.48	532	02 / 6	
			1:39.05 2:14.00 2:48.72	3:23.75 3:57.96				
14.	KUČERA :29.61 1:02.35	Josef	1991	Boh	4:30.84	530	02 / 4	
			1:36.82 2:11.84 2:46.84	3:21.89 3:56.81				
15.	SOBOČÍK :29.93 1:02.19	Robert	1989	UnBr	4:32.06	523	03 / 5	
			1:35.88 2:10.08 2:45.04	3:20.85 3:57.20				
16.	RAČEK :28.39 1:00.80	Ondřej	1991	JPK	4:32.37	521	04 / 6	
			1:36.87 2:12.19 2:46.95	3:22.46 3:57.73				
17.	DÁŇA :30.28 1:03.93	Jindřich	1994	JPK	4:32.85	518	03 / 2	
			1:38.27 2:13.13 2:48.41	3:23.79 3:58.80				
18.	KABRHEL :30.19 1:03.10	Tomáš	1992	PKVM	4:33.53	514	03 / 6	
			1:37.32 2:12.40 2:48.00	3:23.88 3:59.42				
19.	TRNKA :29.67 1:03.37	Michal	1990	JPK	4:34.20	510	03 / 3	
			1:38.18 2:13.72 2:49.07	3:24.52 4:00.16				
20.	SEDLÁK :30.53 1:04.66	Petr	1993	KomBr	4:34.85	507	03 / 1	
			1:39.37 2:14.28 2:49.15	3:24.30 3:58.85				
21.	CHMELICKÝ :31.10 1:04.41	Martin	1995	Zlín	4:36.47	498	01 / 3	
			1:39.04 2:14.49 2:50.13	3:25.91 4:01.79				
22.	KAVŘÍK :29.33 1:02.56	Adam	1992	SOPKo	4:37.25	494	04 / 4	
			1:37.48 2:13.24 2:49.04	3:25.06 4:01.58				
23.	SMETANA :30.27 1:03.48	Ondřej	1988	Boh	4:39.13	484	02 / 1	
			1:38.02 2:14.27 2:50.87	3:27.59 4:04.13				
24.	LEVINGER :30.77 1:05.14	Petr	1994	KPSOs	4:39.22	483	02 / 2	
			1:40.55 2:16.41 2:52.67	3:29.11 4:05.25				
25.	JENŠÍ :31.54 1:06.29	Václav	1993	SPP	4:40.50	477	02 / 5	
			1:41.58 2:17.15 2:53.20	3:29.31 4:05.35				
26.	MARHOUT :30.05 1:04.73	Antonín	1994	BiJa	4:52.90	419	01 / 2	
			1:42.71 2:20.96 2:58.99	3:38.06 4:17.63				

25) 400 Volný způsob - Muži

Příjmení, jméno, rn, kategorie								ro / dr
27.	TAJČMAN	Petr	1995	BiJa	4:53.47	416	01 / 1	
	:30.93	1:05.70	1:43.44	2:21.80	3:00.29	3:39.30	4:17.79	
28.	HLINĚNSKÝ	Michal	1993	KomBr	4:57.24	401	01 / 6	
	:32.28	1:07.65	1:45.43	2:24.16	3:02.69	3:41.94	4:21.07	
29.	TOMEK	Zdeněk	1994	BiJa	4:59.61	391	01 / 5	
	:31.50	1:07.44	1:45.57	2:25.09	3:03.96	3:43.55	4:22.74	

START2000 ver. ČSPS001

SwSportService

21.12.2008

13:08:18

26) 400 Volný způsob - Ženy

Příjmení, jméno, rn, kategorie								ro / dr
1.	ČERNÍKOVÁ :32.06 1:05.90	<i>Kateřina</i> 1:40.04 2:14.19 2:48.07	1990	AŠMB 3:22.41 3:56.49	4:29.38	718	05 / 3	
2.	PICKOVÁ :31.63 1:05.35	<i>Barbora</i> 1:39.33 2:13.53 2:47.71	1992	JPK 3:22.42 3:56.52	4:29.43	718	05 / 4	
3.	KUCHTÍČKOVÁ :31.31 1:04.85	<i>Jitka</i> 1:39.06 2:13.64 2:48.47	1987	Zlín 3:23.28 3:57.47	4:29.76	715	05 / 2	
4.	HOLASOVÁ :32.48 1:07.13	<i>Kristýna</i> 1:42.44 2:18.29 2:54.92	1992	JPK 3:31.59 4:08.35	4:43.89	614	05 / 5	
5.	VELOVÁ :32.99 1:08.82	<i>Zuzana</i> 1:45.32 2:21.96 2:59.03	1990	BiJa 3:36.27 4:13.87	4:50.58	572	05 / 6	
6.	HAJDOVÁ :33.64 1:09.97	<i>Jana</i> 1:46.89 2:23.96 3:00.72	1990	Zlín 3:38.02 4:15.31	4:51.63	566	04 / 3	
7.	KANIŠČEVOVÁ :33.61 1:10.21	<i>Kristýna</i> 1:47.21 2:24.28 3:01.22	1993	UnOl 3:38.62 4:16.16	4:51.78	565	04 / 2	
8.	KOLOMAZNIKOVÁ :33.18 1:09.47	<i>Eva</i> 1:47.15 2:24.98 3:02.65	1984	Boh 3:40.49 4:17.52	4:53.41	556	03 / 4	
9.	KUČEROVÁ :33.32 1:09.35	<i>Klára</i> 1:46.69 2:24.29 3:01.71	1993	SIPI 3:39.68 4:17.15	4:53.61	555	05 / 1	
10.	LAUBEROVÁ :33.06 1:09.50	<i>Veronika</i> 1:46.95 2:24.89 3:02.49	1991	SKTTá 3:40.71 4:18.07	4:53.98	553	03 / 5	
11.	NOVÁKOVÁ :33.21 1:10.22	<i>Kateřina</i> 1:47.76 2:25.56 3:03.81	1992	SOPKo 3:42.15 4:20.06	4:55.68	543	04 / 4	
12.	DVORSKÁ :34.27 1:10.46	<i>Petra</i> 1:47.49 2:25.55 3:03.53	1988	PKNJ 3:41.76 4:19.64	4:56.52	539	04 / 6	
13.	TESAŘOVÁ :33.61 1:10.27	<i>Barbora</i> 1:47.82 2:26.26 3:04.88	1992	PKKBr 3:44.20 4:23.61	5:01.79	511	04 / 5	
14.	RODOVÁ :33.92 1:11.70	<i>Markéta</i> 1:50.14 2:29.09 3:07.82	1993	JPK 3:46.33 4:25.03	5:02.34	508	03 / 2	
15.	POMAHAČOVÁ :32.60 1:09.08	<i>Lucie</i> 1:47.33 2:26.75 3:06.66	1993	SIPI 3:46.32 4:26.52	5:06.46	488	03 / 3	
16.	HOŘEJŠÍ :33.94 1:11.47	<i>Věra</i> 1:50.35 2:30.23 3:09.98	1988	SKTTá 3:49.68 4:29.95	5:08.57	478	03 / 1	
17.	HORUTOVÁ :34.80 1:13.21	<i>Kristýna</i> 1:52.96 2:33.14 3:13.27	1991	PKNJ 3:53.46 4:32.74	5:10.42	470	02 / 2	
18.	HOŘEJŠÍ :34.21 1:14.18	<i>Kamila</i> 1:53.84 2:34.70 3:14.68	1992	SKTTá 3:54.54 4:34.34	5:10.94	467	02 / 5	
19.	VRCHOVÁ :34.95 1:13.27	<i>Kristýna</i> 1:52.20 2:32.97 3:13.54	1994	PoPro 3:54.58 4:35.28	5:15.16	449	03 / 6	
20.	SVOBODOVÁ :33.91 1:11.97	<i>Nikola</i> 1:51.58 2:32.58 3:13.66	1992	KomBr 3:55.66 4:38.92	5:22.65	418	02 / 3	
21.	JANOUSHKOVÁ :33.08 1:11.76	<i>Jana</i> 1:51.91 2:33.11 3:15.27	1993	BiJa 3:57.87 4:40.59	5:23.29	416	01 / 4	
22.	POPELKOVÁ :36.63 1:17.84	<i>Tereza</i> 2:00.51 2:43.52 3:27.07	1992	KomBr 4:10.24 4:52.51	5:33.29	379	02 / 4	
23.	RYCHNOVSKÁ :37.09 1:18.78	<i>Tereza</i> 2:02.59 2:48.42 3:34.18	1992	KomBr 4:20.14 5:06.19	5:51.63	323	01 / 3	
24.	KOLÍNSKÁ :40.00 1:23.51	<i>Adéla</i> 2:07.61 2:53.33 3:39.16	1987	Boh 4:24.88 5:10.35	5:55.22	313	01 / 2	
	HRUŠKOVÁ Nenastoupil : . : . : . : . : . : .	<i>Aneta</i> : . : . : . : . : . : .	1995	TJZn : . : . : . : . : . : .	Diskval.		04 / 1	

27) 50 Prsa - Muži

Příjmení, jméno, rn, kategorie							ro / dr
1.	GORCZYCA	<i>Przemysław</i>	<i>1990</i>	<i>Racib</i>	:27.96	872	01 / 3
START2000 ver. ČSPS001				<i>SwSportService</i>		21.12.2008	13:37:23